Câmara Municipal de Bertioga

Estado de São Paulo

Estância Balneária

Protocolo: 31273
Data: 2/3/11 Hora: 9:09
Ofício: _____
Aprovado na 5ª SO, realizada.
em 01.03.11 S/ adendo
_____
Presidente

INDICAÇÃO Nº 156 / 11

Assunto: Reiteração do pedido de desassoreamento de valas e Roçada de mato e colocação de manilha no Jd. Ana Paula.
Ref: GV – ADW

Bertioga, 1 de março de 2011.

Excelentíssimo Sr. Presidente.
Nobres Vereadores

Alfonso Dari Weiland, no uso de suas atribuições regimentais, vem perante Vossa Excelência, ouvido o Douto Plenário, fazer a seguinte Indicação:

No dia 15 de fevereiro de 2011 este Vereador apresentou uma indicação, falando sobre os trabalhos que a secretaria de serviços urbanos começou no Jd Ana Paula porem andando pelo bairro pude constatar que o serviço estava pela metade faltando termina as ruas B, C e D onde o estado das valas encontra-se caótica, uma vez que a manutenção das mesmas não ocorre periodicamente assim deixando as assoreadas, foi verificado também a falta da roçada de mato o que deixa o bairro em um estado de abandono precisando de manutenção.

Pelo exposto, indico ao Exmo. Sr. Prefeito, José Mauro Dedemo Orlandini, que junto com a Secretaria de Serviços Urbanos de continuação nos serviços de roçada de mato, dessassoreamento de valas e colocação de manilha.

Segue em anexo fotos mostrando a atual situação do bairro Jd. Ana Paula

Solicito envio de ofício desta Casa Legislativa ao Executivo Municipal, Secretaria de Serviços Urbanos para que tome conhecimento desta solicitação.

Observados os preceitos regimentais, esta é a Indicação que vai devidamente subscrita.

Alfonso Dari Weiland
(Alemão)
Vereador

MARCELO HELENO VILARES
Presidente da Câmara

Toninho Rodrigues
Vereador

Caio Matheus
Vereador - Bertioga/SP
Unidos Somos + Democratas 25

Renatinho
Vereador PT ★

D. ANA PAULA RUA B

Sd. Ana Paula Rua B

JD. ANA PAULA RUA B

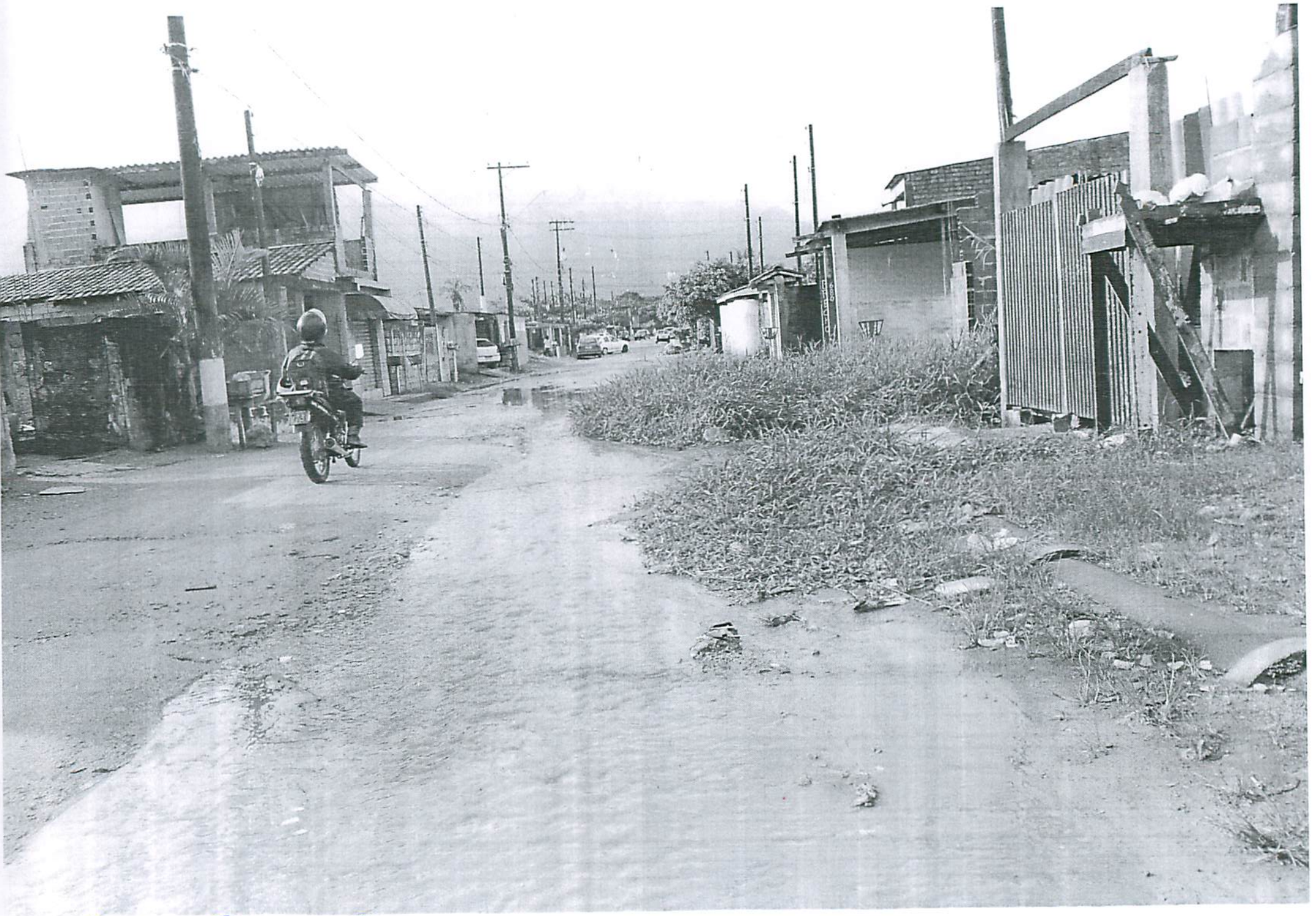

JD. ANA PAULA RUA B