ESTADO DO PARÁ
PODER LEGISLATIVO
CÂMARA MUNICIPAL DE PARAUAPEBAS
GABINETE DO VEREADOR
IVANALDO BRAZ SILVA SIMPLÍCIO

INDICAÇÃO Nº 286/ 2021

INDICO AO PODER EXECUTIVO, NA PESSOA DO SENHOR PREFEITO MUNICIPAL, QUE REALIZE UM ESTUDO DE VIABILIDADE PARA AQUISIÇÃO DA ÁREA LOCALIZADA NA AV. GOIÁS, Nº 279, BAIRRO LIBERDADE, COM O FIM DE SER DOADA PARA OS FEIRANTES DO BAIRRO LIBERDADE I E II.

Senhor Presidente;

Indico, que após cumprido os trâmites regimentais desta Casa, a Mesa Diretora faça o encaminhamento de ofício ao Excelentíssimo Senhor Darci Lermen, DD. Prefeito, para que se realize um estudo de viabilidade para aquisição da área localizada na av. Goiás, nº 279, com metragem de 2.800 m², bairro Liberdade, com o objetivo de doar a área aos feirantes do bairro Liberdade I e II.

JUSTIFICATIVA

Esta indicação é uma solicitação dos feirantes do bairro Liberdade I e II, por meio de um abaixo assinado, encaminhada pela Associação dos Moradores em Ação Liberdade I e II, que objetivam adquirir um espaço apropriado para melhores instalações da feira do bairro Liberdade I e II.

A feira é administrada pela Associação dos Moradores do Liberdade I e II e está instalada em um local inapropriado, pois no meio da rua, em péssimas condições de higiene e altamente insalubre. A feira não oferece infraestrutura para a comercialização de produtos perecíveis, que precisam de um lugar adequado para a sua comercialização e conservação, e isso é motivo de inúmeras cobranças da vigilância sanitária.

Conforme se verifica com as imagens anexas, a estrutura precária da feira oferece um risco para toda a população de Parauapebas, pois as inadequadas condições de higiene, aliadas a falta de uma instalação apropriada (com banheiros, lixeiras que atenda a demanda, organização das bancas), podem ocasionar alterações na qualidade dos alimentos, colocando em risco à saúde de todos, feirantes e consumidores.

Outro ponto negativo da atual instalação da feira, é que o lixo está exposto, a céu aberto, sendo um grande atrativo para insetos e animais transmissores de doenças, tais como baratas e ratos, podendo afetar a saúde pública do município.

Dessa maneira, a entidade, necessita de um espaço que melhor proporcione condições dignas de trabalho e comercialização aos feirantes do bairro. Para tanto, indicamos uma área particular que fica localizada na Av. Goiás, nº 279, com a metragem de 2.800 metros quadrados. O local é apropriado e bem localizado, pois fica em frente à praça liberdade e os feirantes estão instalados ao lado dessa área.

O ato objetiva priorizar o interesse público em detrimento do particular, já que beneficiará toda a comunidade e população de um modo geral. Assim sendo, indicamos ao poder público que se realize um estudo de viabilidade para aquisição dessa área, através do instituto da desapropriação.

Neste sentido, solicito a colaboração dos Nobres Pares para aprovação desta indicação, pois resta demonstrado a relevância da aquisição da área solicitada, com o objetivo de proporcionar melhores condições de espaço, comodidade e higiene aos feirantes e comunidade do bairro Liberdade I e II.

Parauapebas/PA, Sala das Sessões, 06 de maio de 2021.

SERPRO
Assinado digitalmente por:
IVANALDO BRAZ SILVA SIMPLICIO
Sua autenticidade pode ser confirmada no endereço :
<http://www.serpro.gov.br/assinador-digital>

Ivanaldo Braz Silva Simplício
Vereador do PDT



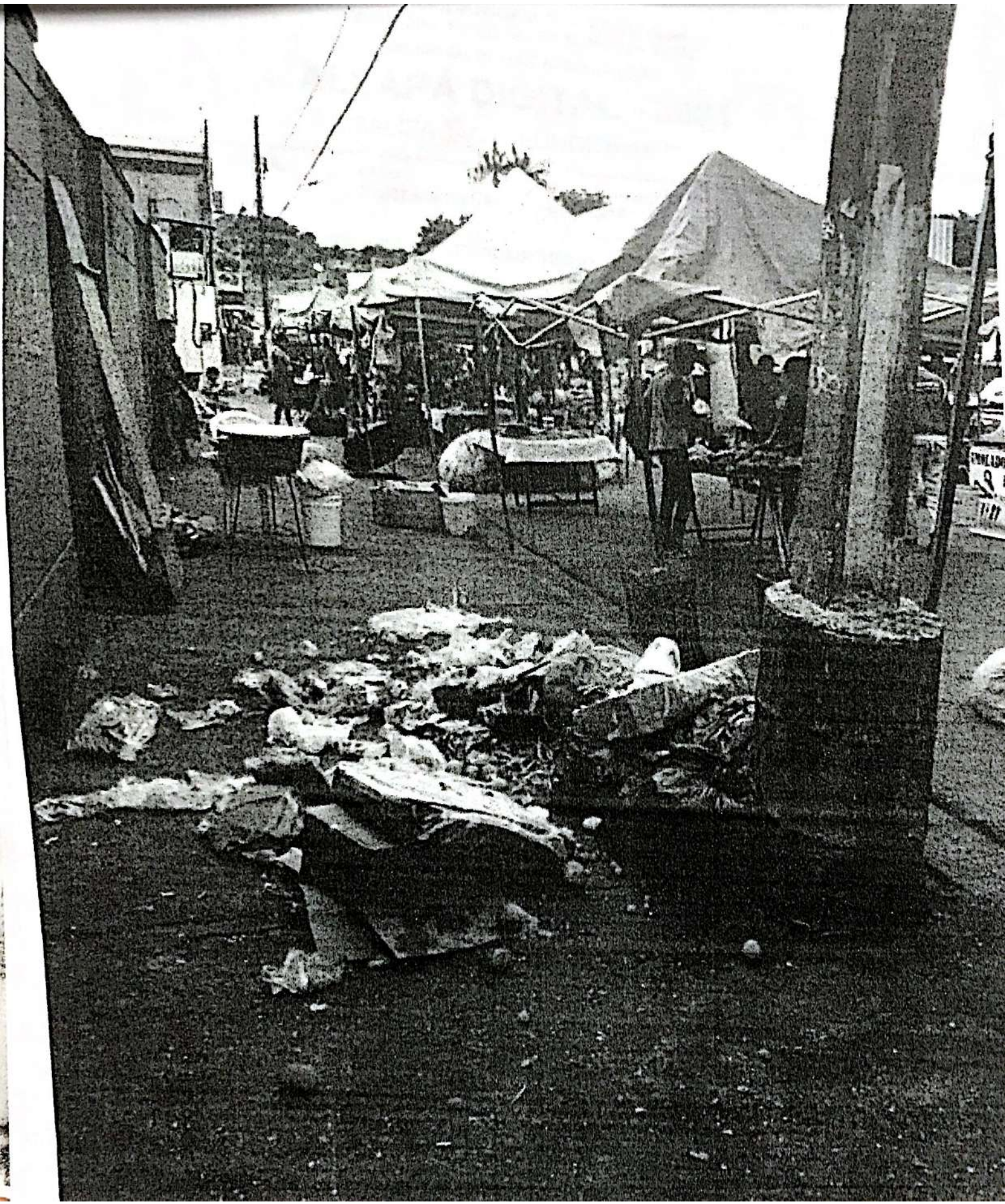


QUIKSILVER


FACA
SOERA




APJ

PANAUAPEBAS - PA 16/04/2019.

SOLICITAÇÃO ATRAVÉS DO ABAIXO ASSINADO!

A ASSOCIAÇÃO DOS MORADORES EM AÇÃO DO LIBERDADE I E II SOB O CNPJ: 31.607.628/0001-83, VEM ATRAVÉS DESTE, PEDIR QUE ACOLHA ESSAS ASSINATURAS, DOS FEIRANTES DA PRAÇA DO LIBERDADE I.

PREZADOS SR. PREFEITO DARCI JOSÉ LEHNE E VEREADORES DE PANAUAPEBAS, É COM RESPEITO E CERTOS QUE PODEREMOS CONTAR COM SEU IMPORTANTE APOIO, VIMOS FAZER ESSE PEDIDO DA COMPRA DE UMA AREA NA AVENIDA GOIAS Nº 279, MEDINDO 2.800²

JUSTIFICATIVA:

A FEIRA NA PRAÇA DO LIBERDADE I, FICA A CEU ABERTO, SEM NENHUMA PROTEÇÃO EM DIAS CHUVOSOS, FAZENDO COM QUE PREJUIZOS DE SEUS PRODUTOS CAUSA IMPACTO NA RENDA DE CADA UM, O LOCAL É INSALUBRE COM ESGOTO A CEU ABERTO, QUEREMOS UMA FEIRA PADRÃO PARA QUE POSSAMOS ACOLHER OS CLIENTES COM MAIS HIGINE E QUALIDADE.

ESSA AREA FICA EM FRENTE DO LOCAL DA FEIRA.

SEM MAIS AGRADECEMOS;

INICIO NA PAGINA = 19
FIM NA PAGINA = 28

NOME Antonio mesquita de oliveira
TEL: 9 8811-9824
CPF 668.986.502-97
PRODUTO: CHEIRO VERDE, ALFACE, PIMENTA CHEIRO

NOME Eliande dos Santos Nascimento
TEL 99300 3721 (VILA NOVA)
CPF
PRODUTO: ORTE FRUTE EM GERAL

NOME Emilia de Oliveira Souza
TEL 99214-6170 (RIO VERDE)
CPF
PRODUTO. ORTE FRUTE

NOME Gabriela Nascimento Santos
TEL (94) 99284-6845 (VILA NOVA)
CPF 069 036491J9
PRODUTO: tapioca

NOME Gilberto de L. Lima
TEL 98259-5100 (RIO VERDE)
CPF
PRODUTO: TAPIOCA, ORTIFRUTE

NOME Luciana da costa
TEL 98136-1877 (NOVA VIDA)
CPF 000.013.399.10
PRODUTO. ORTE FRUTE

NOME ELIAS Lima
TEL 98124-2166
CPF 252.309.893-49

NOME Ismael Jorge da Silva
TEL 99268-6288 (CIDADE SARGENTO)
CPF 712.388803-72
PRODUTO: CASTANHA DO PARÁ

NOME Maria de Jesus C
TEL 991506968 (GUANABARA)
CPF
PRODUTO Orte Frut, FARINHA, TAPIOCA.

NOME José Ribamar P. Rabelo
TEL (99226420)
CPF
PRODUTO ORTE FRUTE, TAPIOCA

NOME RAIMUNDO R. DE OLIVEIRA
TEL 98451-0645 (DA PAZ)
CPF
PRODUTO PEIXE

NOME: DANIELA DA SILVA LOBES
TEL (94) 99209-2492 (NOVE CONTOS)
CPF
PRODUTO. PEIXE

NOME Maria das Graças R. da Silva
TEL 992544506 (NOVA VIDA I)
CPF
PRODUTO PEIXE

NOME Geoclécia Ferreira Amaro
TEL 91415352 (TROPICAL)
CPF 038.592273-60

Nome Thassia Sousa Luiz
Tel 98164-6892
CPF 022-907 (Liberdade)
Produto Peixe

Nome Junior Souza dos Santos
Tel 99109-2115 (Liberdade)
CPF
Produto Peixe

Nome Flavio Soares
Tel 992938103 (Rio Verde)
CPF
Produto Peixe

Nome José Edivaldo F. Gomes.
Tel 988122644-
CPF 259.631 202-68 (Nova Vida I
Produto Ortefrute

Nome Antonio Araujo da Silva.
Tel 99203-6039
CPF
Produto Farinha Ortefrute

Nome Renato Freitas Marques
Tel 992070333 (Vs 10
CPF 712-248 922-20
Produto Hortaliças

NOME Fca GISELE COSTA DA SILVA BEZERRA.
TEL 094-99140-8572 (NOVA VIDA 2)
CPF 745.001.982-53
PRODUTO FARINHA

NOME Maria de Jesus Alves Trindade (IRMÃ MARIA)
TEL. 99663-7905 (LIBERDADE I)
CPF
PRODUTO ORTE FRUTE

NOME = Edmundo Pires = 9
TEL 94= 991214030 (LIBERDADE I)
CPF 71277579253
PRODUTO ORTE FRUTE

NOME Francisco [illegible] Pereira
TEL 94 991782674 (CIDADE NOVA)
CPF
PRODUTO ORTE FRUTE

NOME Eliana Fernandes Batista
TEL (94) 991765075
CPF
PRODUTO Horte fruit

NOME Valdiz da Silva Carneiro
TEL (94) 99209-9975 (LIBERDADE I)
CPF 212-214-132-87
PRODUTO - ROUPAS

NOME Gilcleanne Freitas
TEL 94-99234-7982 (LIBERDADE I)
CPF 773.684.012-15

NOME MARENI BARBOSA DA SILVA
TEL 9 9972-2448 LIBERDADE 2
CPF
PRODUTO: LANCHONETE.

NOME Paulo Silva do nascimento
TEL 992990718 (POPULAR 2)
CPF
PRODUTO HORT FRUTE

NOME [illegible]
TEL 9 [illegible] (CIDADE JARDIM)
CPF
PRODUTO Peça Para Panela e cosetas
[illegible]

NOME Milene Lopes da Silva
TEL 981118819
CPF
PRODUTO castanha

NOME [illegible] Silva de Oliveira
TEL 925[illegible]8855
CPF
PRODUTO FARINHA

NOME Joseni Coelho de Castro
TEL. 981985454 (PARAVE DAS NAÇÕES I USIO)
CPF.
PRODUTO. HORT FRUT

NOME WILDENBERG CARVALHO VALE
TEL 99988021023 (CIDADE JARDIM)
CPF 02966150360
PRODUTO - PANELADA E

NOME Gelson Pereira Guimarães
TEL 99953 9801 (VS10)
CPF
PRODUTO Peixe

NOME Katia
TEL 994-91225397 (VS10)
CPF
PRODUTO = Frango Abatido (VS10

NOME Paulo de Oliveira Mascarenhas
TEL 991194509 (RIO VERDE)
CPF
PRODUTO FARINHA

NOME Francisco da Costa Silva
TEL 984-04-09-00 (NOVA VIDA 2)
CPF 024 403 152 99
PRODUTO HORT FRUT
Frono

NOME Jania da Costa Silva (NOVA VIDA 2)
TEL 99105-6405
CPF
PRODUTO REMEDIOS NATURAIS

NOME mônica A. Lima
TEL (094) 99143129 1. (PARQUE DOS NAÇÕES I)
CPF
PRODUTO plantas ornamentais

NOME [illegible]
TEL 99168-2052 (LIBERDADE 2)
CPF
PRODUTO HORT FRUT

NOME Lucas Garcia da Silva
TEL 98141-3382 (CIDADE JARDIM)
CPF
PRODUTO CAMARÃO

NOME Michele A. Silva
TEL 99147573C (LIBERDADE 2)
CPF
PRODUTO HORT FRUT

NOME Eliti Rodrigues Souza
TEL 91595962 (POPULAR 2)
CPF
PRODUTO HORT FRUT.

NOME José Silva da Conceição
TEL: 98-981102973 (LIBERDADE 2)
CPF
PRODUTO HORT FRUT.

NOME SILVANI COELHO MENDES
TEL 81198278 (POPULAR I)
CPF

NOME Glauciane Santos Aquino
TEL (94) 99239-3756
CPF 021.480.682-02
PRODUTO ALFACE, COUVE, CHEIRO VERDE, PIMENTA

NOME → Keuliana Nascimento Silva
TEL (94) 99360-7965 (CIDADE JARDIM)
CPF
PRODUTO → Hortifrutti / peixe

NOME Eulalia Valeria A Pinheiro
TEL 992793372 (LIBERDADE I)
CPF
PRODUTO natural

NOME Francisca Silvanda Silva Santos
TEL 94 993556259 (LIBERDADE 2
CPF
PRODUTO ROPA e cruzados

NOME: José Ribamar Sousa Dourado
TEL (94) 9164-7057 — LIBERDADE I
CPF
PRODUTO PANELA / REDES

NOME (~~[illegible]~~ Lucia E. Silva
TEL 991079253 LIBERDADE I
CPF 262162562-20
PRODUTO Roupas

NOME Juanni de Fernandes da Silva
TEL 99164-7057 LIBERDADE I
CPF

NOME Leonilda Nunes Nava
TEL 94992724355
CPF 910495712-15 (LIBERDADE 1)
PRODUTO Caldas & Guaraná da Amazonia

NOME Elisa de Lima [illegible]
TEL 99533101 (LIBERDADE 2)
CPF
PRODUTO ROUPAS

NOME Nair Leila Almeida Martins
TEL 98179-0292 (NOVA VIDA 2)
CPF
PRODUTO ROUPAS

NOME: Adelia Melo do Nascimento.
TEL 92501266 Bairro: da Paz.
CPF
PRODUTO: Roupas.

NOME: Francisco da Conceição Nascimento
TEL (94) 991033299 988054727
CPF 032 398 353 71
PRODUTO Ração

NOME: Margarete Almeida
TEL (94) 99231044
CPF
PRODUTO: Hort Fruit

ASSOCIAÇÃO DOS MORADORES EM AÇÃO
CNPJ: 31.607.628/0001-03
Liberdade I e II / AMEA-L
Tel: (94) 98134 - 1096
Presidente: *Claudio Lima*
Assinatura

NOME: Lucilene M.V. Silva
TEL 992457234 (LIBERDADE I)
CPF
PRODUTO Roupa (bazar)

NOME Ana Cristina Vilarino Silva
TEL 992033630 (LIBERDADE 2)
CPF 712711042-53
PRODUTO Roupa (bazar)

NOME Francisca Raimunda Cruz
TEL 991906691
CPF
PRODUTO HORTE FRUTE