# INDICAÇÃO_____/ 2021

Indica melhoria a ser realizada à Rua Francisca Luiz Bezerra, Universitário.

Senhor Presidente,

À luz do Regimento Interno desta Casa, apresento indicação ao Senhor Prefeito do Município de Rio Branco, a qual requeiro que seja remetida àquele Digno Poder para regular tramitação e apreciação.

**Local da melhoria:** Rua Francisca Luiz Bezerra, CEP 69917-758, Universitário.

**Objeto da melhoria:** Reparos a pavimentação da via, bem como a limpeza das calçadas.

Com o intuito de enriquecer a presente indicação, segue anexo relatório fotográfico.

É a indicação que apresento e exclamo ao acatamento de Vossa Excelência.

Rio Branco, 28 de março de 2021.

ISMAEL MACHADO
Vereador

# RELATÓRIO FOTOGRÁFICO

*Figura 1 – Rua com vários buracos.*

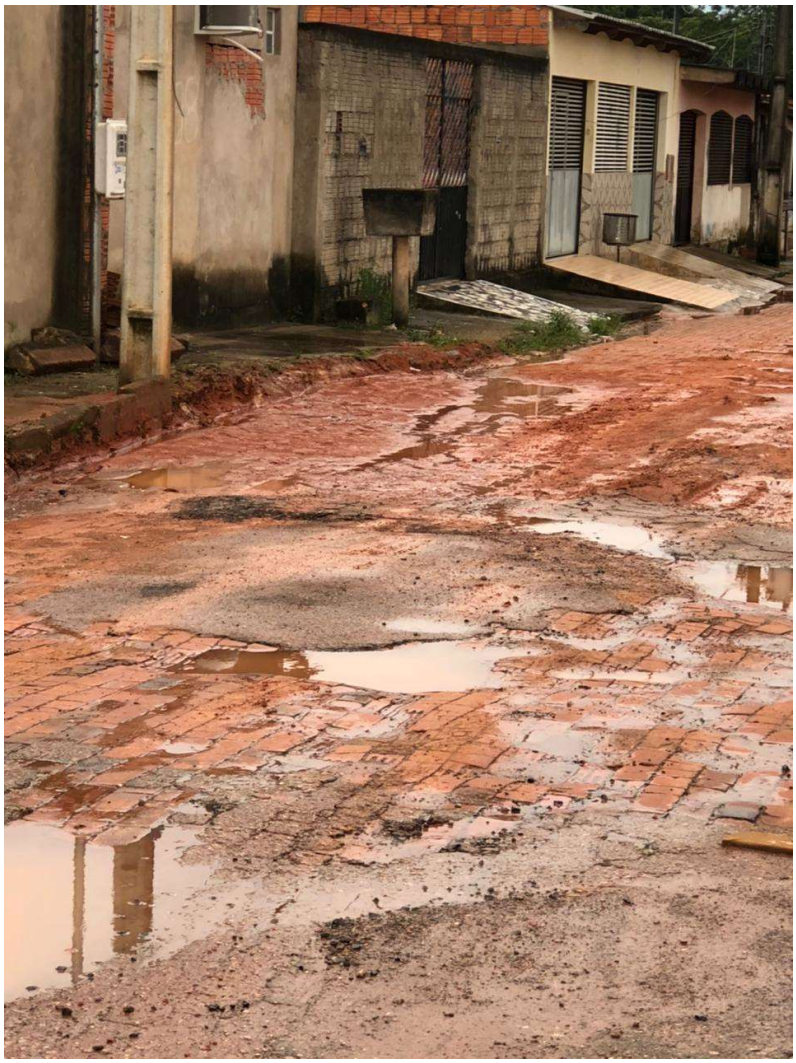

*Figura 2 – Rua com vários buracos e com calçadas cobertas pela vegetação.*

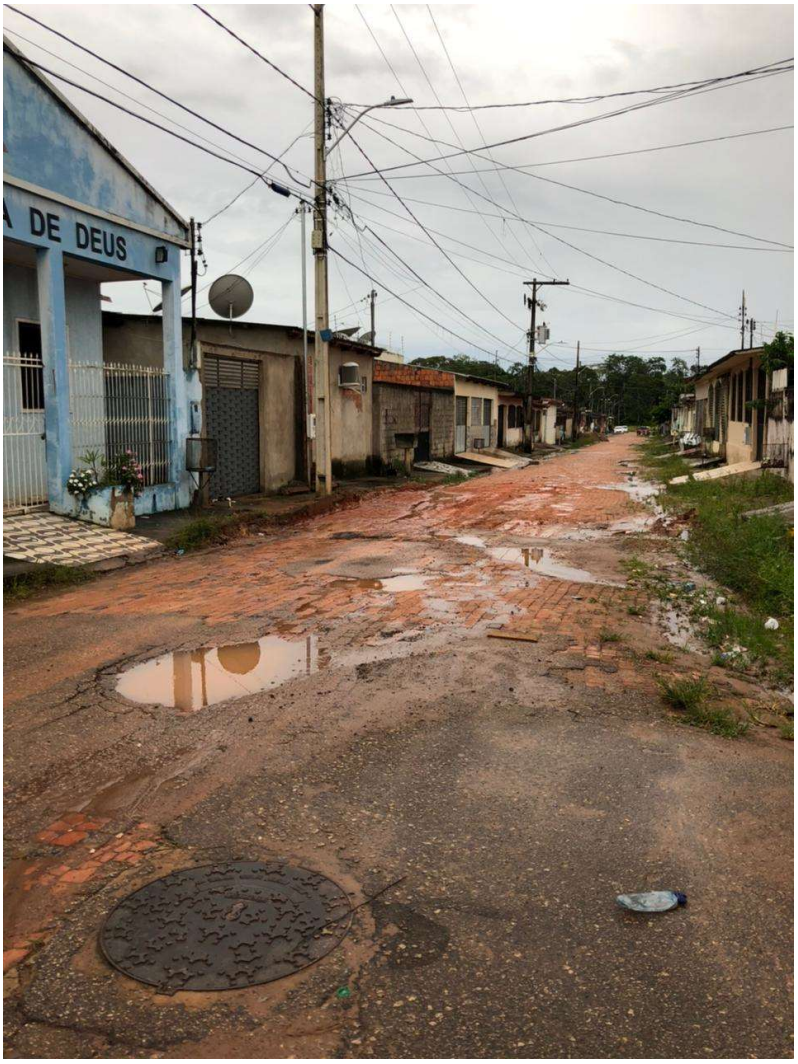

*Figura 3 – Rua com buracos e trechos com lama.*



Rio Branco, 28 de março de 2021.

ISMAEL MACHADO
Vereador