Câmara Municipal de Conselheiro Lafaiete
ESTADO DE MINAS GERAIS

299

REQUERIMENTO Nº /2024

EXPEDIENTE 06/06/24

Exmo. O Sr. Presidente da Câmara Municipal,

A Vereadora infra-assinada, nos termos do art.196, inciso I, do Regimento Interno, requer, ouvida a Casa, que seja encaminhado ao Gabinete do Prefeito Mario Marcus, solicitando informações acerca **da retirada de árvores próximas a quadra da praça do BNH**, sendo elas:

- Qual o objetivo principal da retirada das árvores ao lado da quadra do BNH?
- Havia algum risco de queda das árvores que justificasse sua remoção?
- Foi realizado algum estudo ou avaliação técnica para determinar o estado das árvores antes da remoção?
- As árvores removidas serão replantadas em outro local? Se sim, onde?
- Há um plano para substituir as árvores removidas por novas mudas na mesma área ou em outra?

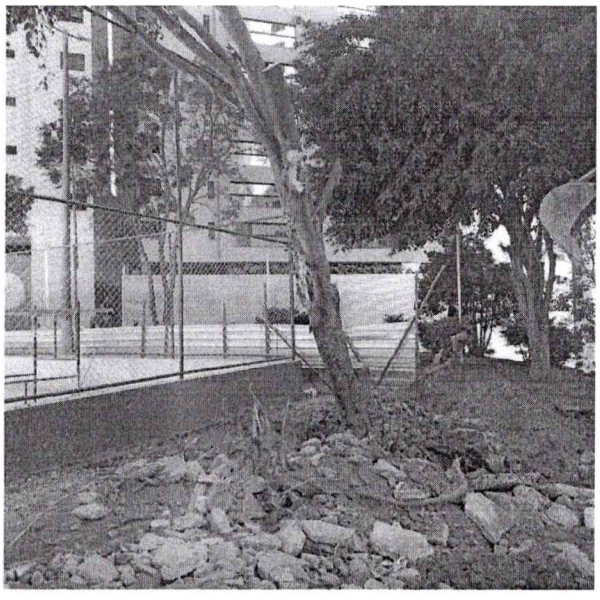

SALA DAS SESSÕES 05 DE JUNHO DE 2024

VEREADORA DAMIRES RINARLLY OLIVEIRA PINTO

Câmara Municipal de Conselheiro Lafaiete-MG
-05-Jun-2024-16:32-053349-1/2