REQUERIMENTO Nº CM 019/2021

Exmo. Senhor Vereador
Eduardo Alexandre de Carvalho
DD. Presidente Câmara Municipal de Divinópolis

O Vereador que infra subscreve, vem respeitosamente perante V. Exa. solicitar por meio deste, após oitiva do soberano Plenário e dentro dos termos regimentais, informações referente a atual e real situação de uma determinada rua (estrada), denominada como "terceiros" na planta de levantamento de área em anexo, Bairro Chácara Santa Mônica (Comunidade da Cachoerinha),

JUSTIFICATIVA

No mencionado logradouro, há postes de luz, mas, o mesmo é por demais estreito, suficiente para apenas um veículo, não se sabe se o mesmo consta nos cadastros da Prefeitura e se está devidamente legalizado.

Em anexo:
Cópia de planta de levantamento de área
Cópia de registro de imóvel de morador
Cópia de conta de eletricidade de morador

Respeitosamente,

Divinópolis, 05 de Fevereiro de 2021

Vereador Flávio Marra
PATRIOTA

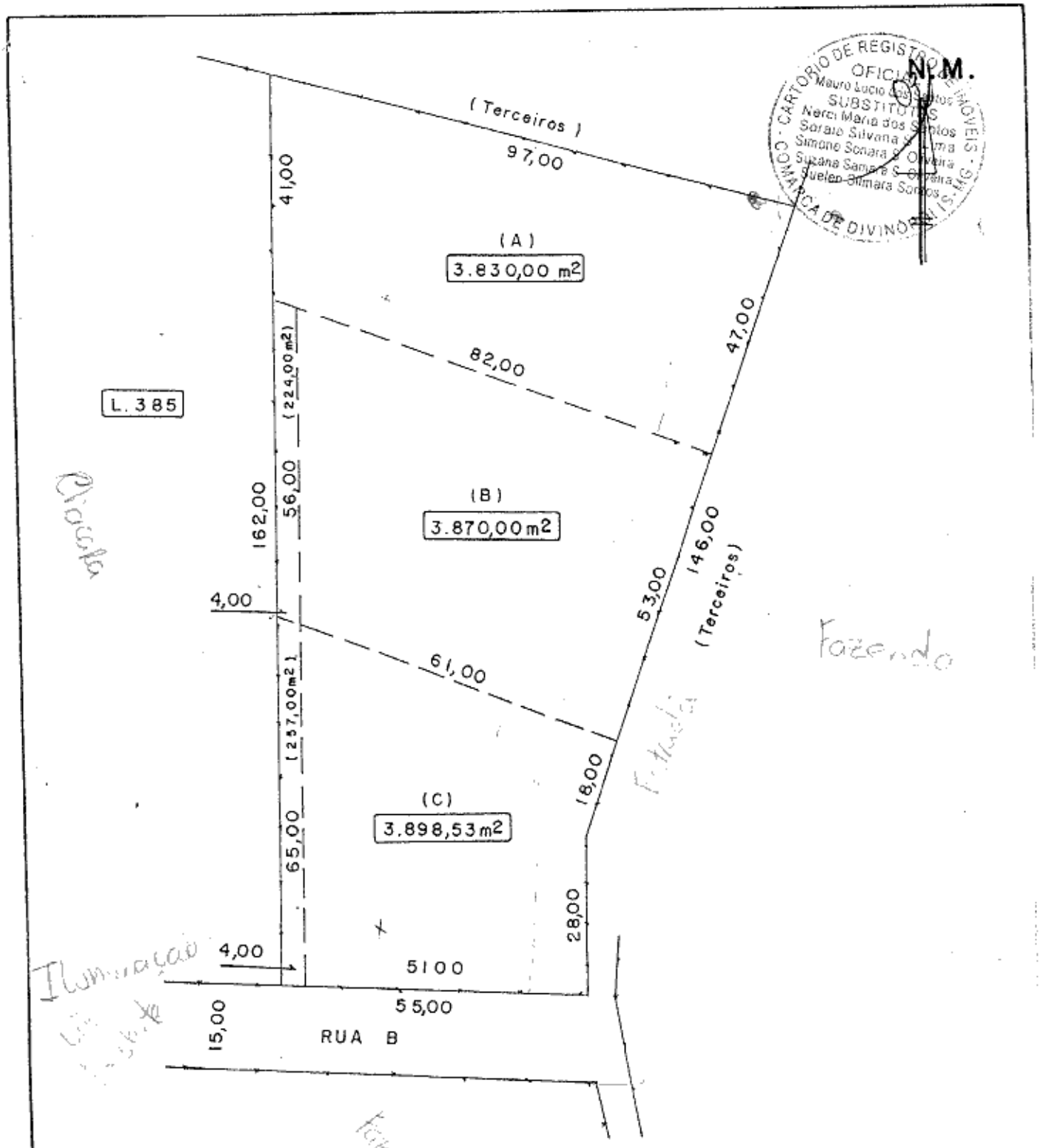

RT: JUVENAL PEQUENO NETO - AGRIMENSOR
CREA-MG 21.726/TD (FONE 037-221.1419)

PROP. EVARISTO JOSÉ DA SILVA
CPF: 397.504.856/53

LEVANTAMENTO DE ÁREA

PLANTA

LOCALIZAÇÃO
RUA B
BAIRRO CHÁCARA SANTA MÔNICA
DIVINÓPOLIS - MG

LOTE	QUADRA	ÁREA (m²)
450	05	11.598,53

FOLHA	DATA	ESCALA	ZONA
01/01	12.12.99	1:1000	61

REGISTRO DE IMÓVEIS

Bel. Mauro Lúcio dos Santos — OFICIAL
Bel. Norci Maria dos Santos — SUBSTITUTA
Soraia Silvana Santos Lima — SUBSTITUTA
Simone Sonara Santos Oliveira — SUBSTITUTA
Suzana Samara Santos Oliveira — SUBSTITUTA
Suelen Silmara Santos — SUBSTITUTA

[illegible] Oficial do Registro Geral de Imóveis e de Hipotecas da Comarca de Divinópolis, Estado de Minas Gerais, em pleno Exercício do Cargo, na forma da lei, etc.

MATRÍCULA N.º 81595

DATA: -28/12/2.000
TÍT. ANT.: -COMPRA:10/06/99
VALOR: -
IMÓVEL: -URBANO

LIVRO N.º 2 - REGISTRO GERAL
REGISTRO DE IMÓVEIS
DIVINÓPOLIS - MINAS GERAIS

FRAÇAO IDEAL de 0,33612 sobre o lote de terreno Nº450, da quadra 005, zona 61, sub-lote 000, com a area total de 11.598,53m², situado na Rua "B", no Bairro " Chacara Santa Mônica, nesta cidade, confrontando-se total: pela frente com dita Rua pela esquerda com terceiros, pela direita com lote 000, pelos fundos " com terceiros.....
PROPRIETARIO: Evaristo Jose da Silva, brasileiro, casado, motorista, residente à Rua Capinopolis, nº123, Bairro Sao Jose, nesta cidade, com o CPF:397.504.856 53.....
REG. ANT.: 69.795, Lv2-03, deste Cartorio.
LCC. O Oficial:-

Av.1-81-595, em 28 de Dezembro de 2.000.
Procede-se a esta averbaçao, que focaliza o registro nº4.438, feito às Fls.66' e vº do Lvº3-Aux."I", deste Cartorio, em data de 20/01/2.000, referente à Convençao e Especificaçao de Condominio onde se acha localizado o imovel constante da presente matricula. Dou fe. LCC. O Oficial:-

R.2-81.595, em 28 de Dezembro de 2.000. Protoc.158.185.
TRANSMITENTES: Evaristo Jose da Silva e sua esposa Olga Aparecida Correa Silva, brasileiros, casados, ele motorista, ela do lar, inscritos no CPF sob nº'' 397.504.856/53 e 590.266.006/82 respectivamente, residentes nesta cidade. ''''
AQUIRENTE: Arminda Ana Rodrigues, brasileira, casada, do lar, inscrita no CPF' sob nº749.483.776/00, residente na Rua Santa Catarina, nº521, Bairro Santo Antônio, nesta cidade. COMPRA E VENDA do imovel constante da presente matricula' pelo valor de R$2.700,00. Foi recolhido o ITBI sobre a avaliaçao supra. Emitida DOI- Declaraçao Sobre Operaçao Imobiliaria, conforme IN-SRF 090/85. Publico pelo Escrevente MFF., do Cartorio de Paz e Notas de Santo Antônio dos Campos, desta comarca, em data de 06/12/2.000, Lvº244, Fls.124. LCC. O Oficial:-

AV.3-81.595, em 07 de abril de 2010. Protoc. 253.738
Procede-se a esta averbação, a requerimento de Roberval Rodrigues, datado de 03/03/2010, nos termos da certidão nº 247/2010 fornecida pela Secretaria Adjunta de Cadastro e Fiscalização da Prefeitura Municipal de Divinópolis, em data de 08/02/2010, a fim de constar da presente matrícula que se encontra lançado desde a data de 27/08/2008, em nome de ARMINDA ANA RODRIGUES, uma casa residencial, com área construida privativa de 70,00m2, sendo o valor venal [illegible]

CEMIG DISTRIBUIÇÃO S.A.
CNPJ 06.981.180/0001-16
Inscr. Estadual 062.322136.0087
Av. Barbacena, 1200 - 17º Andar - Ala A1
Santo Agostinho - CEP 30.190-131
Belo Horizonte - MG - Brasil

Nota Fiscal - Conta de Energia Elétrica

Série: 01 NF: 263686023
Controle:
02.144/R4SODBB544/0026

Emissão: 05/01/2021 Impressão: 05/01/2021 10:42:34 Tarifa Social de Energia Elétrica - TSEE [illegible] pela Lei n. 10.438 de abril de 2002
Emissão autorizada pelo Regime Especial PTA N. 45.[illegible]0009762.37 - SEE MG

DENILSON OLIVEIRA DA SILVA
ESTRA 42-01-06 DIVINOPOL 22
CH
REGIÃO CACHOEIRINHA
DIVINOPOLIS - MG
CEP: 35504-754
MEDIDOR Nº: APC131053917

Nº DO CLIENTE: 7009534752

Nº da Instalação	Subclasse	Classe
3005664050	RESIDENCIAL	Residencial Bifásico

Datas de Leitura			Modalidade Tarifária
Anterior	Atual	Próxima	
03/12	05/01	02/02	Tarifa Convencional

Informações Técnicas

Tipo de Medição	Leitura Anterior	Leitura Atual	Constante de Medição	Consumo kWh
Energia Elétrica	9743	9831	1	88

VALORES FATURADOS

Descrição	Quantidade	Preço	Valor (R$)
Energia Elétrica kWh	88	1.00167524	88,11

ENCARGOS/COBRANÇAS

Descrição	Valor R$
Multa 2% sobre conta de 12/2020	1,27

TARIFAS APLICADAS(Sem Impostos)

Energia Elétrica kWh 0,67312576

ADICIONAL BANDEIRAS (Já incluído no Valor a Pagar)

BANDEIRA VERMELHA P2	6,01
BANDEIRA AMARELA	0,01

CPF: 774.376.326-91

RESERVADO AO FISCO 4DCA.F863.517B.0349.7A7E.BA10.13E2.C4E0

REFERENTE A	VENCIMENTO	VALOR A PAGAR
JAN/2021	23/01/2021	R$ 89,38

	Base de Cálculo (R$):	Alíquota%:	Valor (R$):
ICMS	88,11	30,00	R$ 26,43
PASEP	61,68	0,71	R$ 0,43
COFINS	61,68	3,29	R$ 2,02

Histórico do Consumo

Mês/Ano	Consumo kWh	Media kWh/dia	Dias de Faturam.
DEZ/2020	95	3,27	29
NOV/2020	195	5,90	33
OUT/2020	151	5,03	30
SET/2020	123	4,24	29
AGO/2020	142	4,30	33
JUL/2020	113	3,90	29
JUN/2020	102	3,51	29
MAI/2020	177	5,30	33
ABR/2020	105	3,62	29
MAR/2020	145	4,68	30
FEV/2020	154	4,81	32
JAN/2020	124	4,00	31

REAVISO DE CONTAS VENCIDAS / DÉBITOS ANTERIORES

Até 05/01/2021 constava o seguinte débito vencido:

Mês/Ano	Valor(R$)

Débitos que sujeitam ao corte:

Mês/Ano	Valor(R$)	Prev.Corte
12/2020	63,32	19/01/2021

A religação estará condicionada à inexistência de débitos vencidos na unidade consumidora

Informações Gerais

RECIBO DE QUITAÇÃO DE DÉBITOS Nº 01/2021 A Cemig, em atendimento a Lei nº 12.007, de 29/07/09, dec quitados os débitos do cliente em referência (contrato 3012404173), relativos ao fornecimento de energia elétrica à sua unidade consumidora, referente aos vencimentos de 01/01/2016 a 31/12/2020; [illegible] débitos que sejam posteriormente apurados diante de possível verificação de [illegible] de faturamento, que abranjam o período em questão.
DEZ/2020 [illegible]

gachaves 14-03-2019 12:02:25

Sequencial: 1

Prefeitura Municipal de Divinópolis

www.divinopolis.mg.gov.br

Tipo da Guia: DÍVIDA ATIVA

Guia: **7752** Ano Emissão: **2019** Parcela: **Única**

Contribuinte: 31202077 - MARIA SILVA DE OLIVEIRA

Bairro: CHACARAS SANTA M Cep: 35.500-000

Cidade: Divinópolis - MG CNPJ/CPF: 324.837.166-87

Descrição da Dívida Ativa

Origem	Ref	ParcelaGuia Origem	Ano Insc		Vr. Inscrito	Correção	Juros	Multa	Desc	Vr. Calculado
Referência: 01.061.00005.00450.00001 RUA B 0 CACHOEIRINHA										
I.P.T.U.	2018	100	129618	2019	88546	182,36	13,75	29,71	19,61	0,00	239,43
TAX	2018	100	129618	2019	88547	180,15	13,58	23,42	19,36	0,00	236,51
					Totais Gerais:	362,51	27,33	47,13	38,97	0,00	475,94

OBSERVAÇÃO : via email

	Valor Parcela:	475,94
	Taxa de Expediente:	7,45
	Correção Monet. Parcela:	0,00
	Multa Parcela:	0,00
	Juros Parcela:	0,00
	Desconto Parcela:	0,00
	Total Guia:	483,39

Autenticação Mecânica

1ª Via - Contribuinte