PODER LEGISLATIVO
CÂMARA MUNICIPAL DE SANTARÉM
Avenida Dr. Anysio Chaves, 1001. / CEP: 68.030.290 / Santarém-Pará
CNPJ nº 10.219.202/0001-82

GABINETE DO VEREADOR RONAN LIBERAL JR.

CÂMARA MUNICIPAL DE SANTARÉM
Aprovado em 1 Discussão
Por:
Plenário 26/08/19
Câmara Municipal de Santarém
Aloércio Magalhães Cardoso
1° Secretário

REQUERIMENTO N° 1390 2019

Senhor Presidente,
Senhora e Senhores Vereadores,

SOLICITANDO A ATENÇÃO DO PODER PÚBLICO QUANTO À REVITALIZAÇÃO DAS FAIXAS DE PEDESTRE NO CRUZAMENTO DA AVENIDA CURUÁ-UNA E AVENIDA MUIRAQUITÃ, BAIRRO LIVRAMENTO, ZONA NORTE DE SANTARÉM.

O membro deste Poder, que este subscreve, baseado nos atributos legais, vem, com o devido acatamento solicitar que, após os trâmites regimentais e a necessária aprovação dos ilustres pares desta Casa, seja encaminhado a Secretaria Municipal de Mobilidade e Trânsito a fim de que possa executar o serviço de pintura de uma faixa de pedestre e sinalização no **cruzamento da Avenida Curuá-Una e Avenida Muiraquitã no bairro Livramento** pois se trata de um perímetro de grande movimentação de pedestres, e há grande necessidade para a locomoção dos mesmos.

E para evitar maiores riscos e problemas, há necessidade de que a citada providência, indicada na presente proposta seja tomada; o que esperamos da parte da secretaria competente, com a maior brevidade possível.

Pedimos a Secretaria de Municipal de Mobilidade e Trânsito – SMT que faça uma análise da situação acima citada, viabilizando, em **caráter de urgência,** medidas que solucionem o problema detectado.

Sala das Sessões, Plenário da Câmara Municipal de Santarém, em agosto de 2019.

RONAN LIBERAL JR.
Vereador - Líder MDB

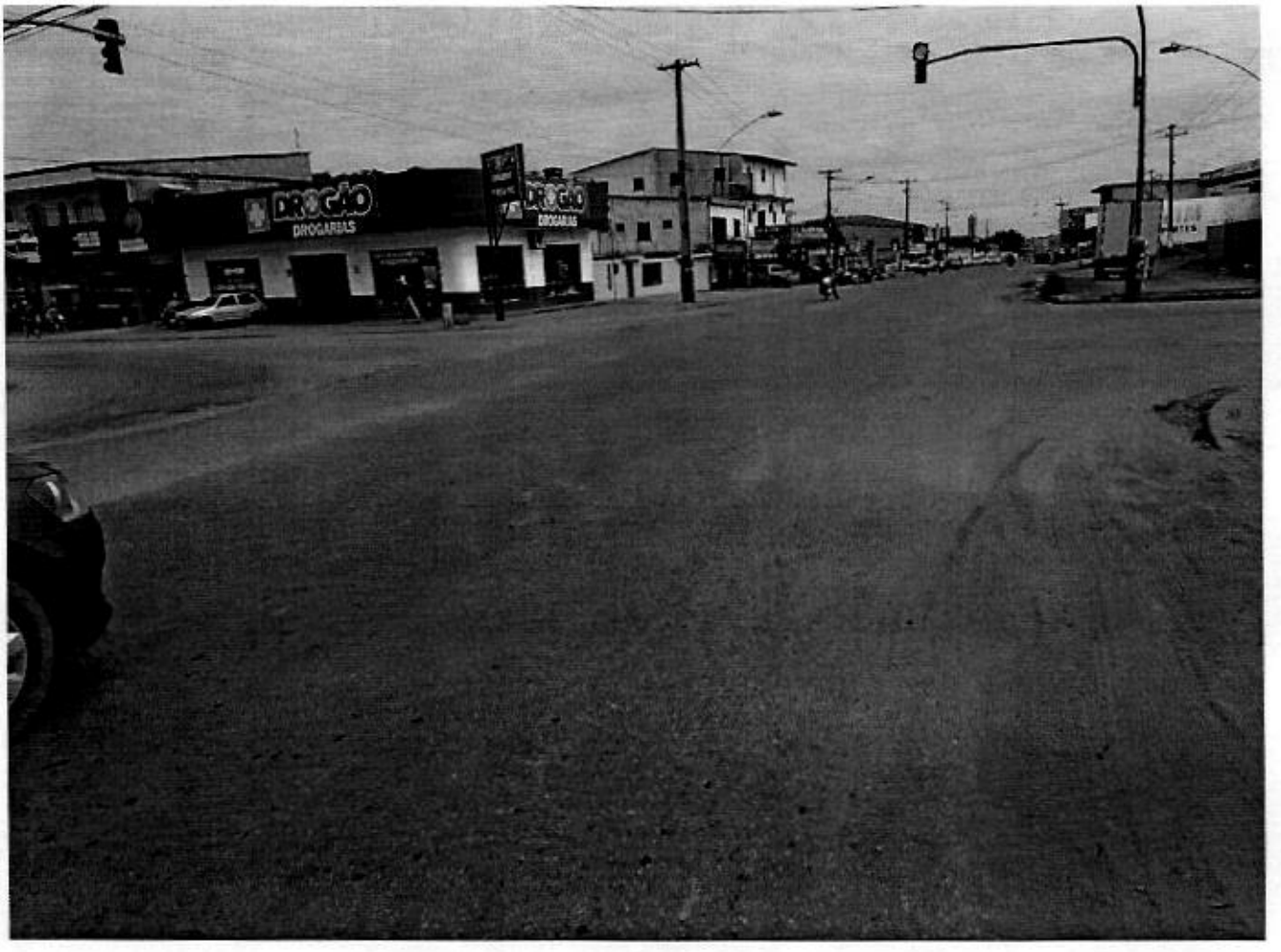
DROGÃO
DROGARIAS
DROGÃO
DROGARIAS