Ofício CC N.º 023/2021

Ouro Fino, 09 de novembro de 2021.

Excelentíssimo Senhor João Tadeu da Costa
DD. Coordenador da 19ª Unidade Regional-Itajubá-DER-MG.
Departamento de Edificações e Estradas de Rodagem de Minas Gerais (DER-MG).

Assunto: Solicita que sejam construídos redutores de velocidade na Rodovia Estadual João Taváres Corrêa Beraldo (MG-290), próxima à entrada do Distrito de Crisólia.

Senhor Coordenador da 19ª Unidade Regional DER-MG,

Cumprimentando-o cordialmente, os Vereadores que abaixo subscrevem com assento nesta Casa Legislativa, vêm à presença de Vossa Excelência informar-lhe e ao final solicitar o que se segue:

A Rodovia Estadual João Taváres Corrêa Beraldo (MG-290) é uma importante via com acesso ao nosso município. No entanto, a entrada do Distrito de Crisólia, entre os quilômetros 50 (cinquenta) e 55 (cinquenta e cinco), é um local de acesso à vários bairros rurais e aos distritos de Crisólia e São José do Mato Dentro e até mesmo outros municípios como o de Andradas e Jacutinga, o que a torna extremamente movimentada por diversos tipos de veículos automotores.

Ocorre que, devido à ausência de mecanismos que reduzam a velocidade empregada pelos veículos que trafegam na rodovia, muitos acidentes já aconteceram no local citado.

Portanto, é necessário que sejam construídos redutores de velocidade neste trecho da Rodovia Estadual João Taváres Corrêa Beraldo (M-290), de forma a conter o excesso de velocidade que põe em risco a vida dos motoristas e pedestres.

Não obstante, o Departamento de Edificações e Estradas de Rodagem de Minas Gerais (DER-MG) está realizando, neste momento, melhorias na pavimentação asfáltica da Rodovia Estadual João Taváres Corrêa Beraldo (MG-290). Tão logo, as obras estarão próximas à entrada do Distrito de Crisólia. Assim, os moradores da localidade se reuniram e preencheram o abaixo-assinado que estará em anexo, pleiteando melhorias na citada localidade.

Dessa forma, atendendo a justa reivindicação dos moradores da localidade, pelos justos motivos acima mencionados e zelando pela segurança de nossos munícipes, venho por meio do presente pleitear o acatamento desta solicitação. Bem como, solicitar a esta competente gestão, que seja incluída no cronograma de obras a edificação da infraestrutura acima citada.

Dessa forma, apresento em anexo fotos dos locais e o abaixo-assinado da população, em apreço a reivindicação.

Sem mais para o momento, aproveito o ensejo para renovar protestos de consideração e apreço.

Respeitosamente,

Clóvis Colbibeli
Vereador (MDB)
Câmara Municipal de Ouro Fino/MG

Vereador Vanderlei Candido de Almeida
Presidente
Câmara Municipal de Ouro Fino

ANEXO UM:



ANEXO DOIS:



ANEXO TRÊS:



ANEXO QUATRO:



ANEXO CINCO:

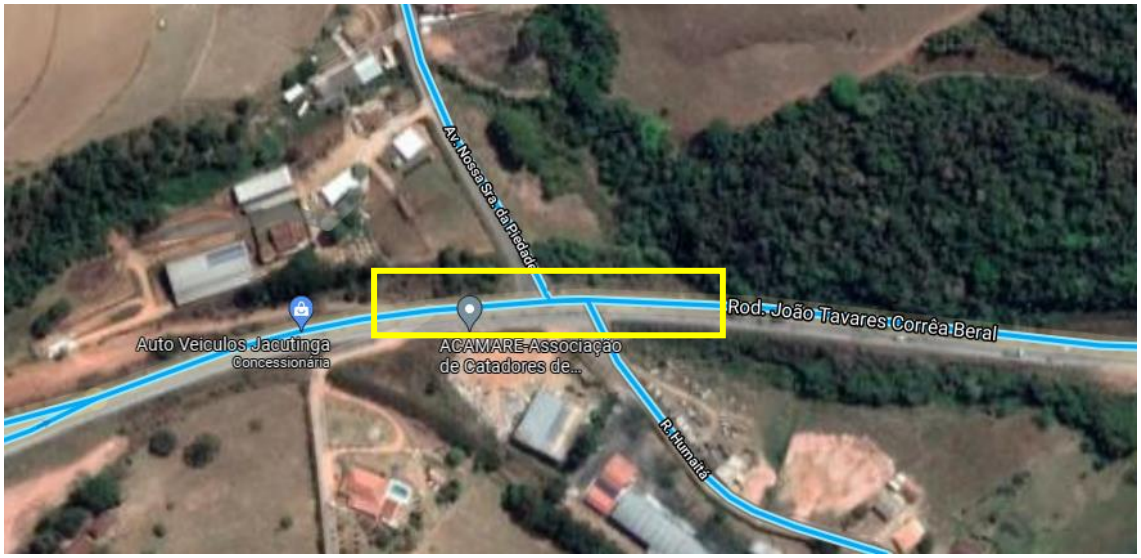

ANEXO SEIS:

