# Câmara Municipal de Bertioga

Estado de São Paulo

*Estância Balneária*

Protocolo: 1814/15
Data: 21/10/15 Hora: 08:53
Ofício nº: _____
Aprovado na 30 SO,
realizada em 20.10.15
1/ adendo
_____
Presidente
LUIS HENRIQUE CAPELLINI
Presidente da Câmara

**INDICAÇÃO Nº 472/ / 2015**

**Assunto: Manutenção do pontos de ônibus na Rua Professora Diva de Fialho Duarte.**

**Ref:** GV/ML

Bertioga, 20 de Outubro de 2015

Excelentíssimo Sr. Presidente,
Nobres Vereadores:

**Márcia Regina Braz Lia,** no uso de suas atribuições regimentais, vem perante Vossa Excelência, ouvido o Douto Plenário, fazer a seguinte Indicação:

Peço a manutenção do ponto de ônibus no final da Rua Professora Diva de Fialho Duarte , pois o ponto de ônibus que estava no local ,abriga crianças que esperam o ônibus para ir à escola e lá se protegem do sol e da chuva com suas mães e irmãos.

Esta semana este ponto de ônibus que estava envergado, torto caído na sarjeta foi retirado, e o motivo não sabemos se por vandalismo ou vento , mas foi retirado do local e acredito que seja para manutenção do mesmo.

Consulto o Douto Plenário, no tocante à permissão de envio de ofício ao Executivo Municipal ,Secretaria de obras , Secretaria de Serviços Urbanos , Viação Bertioga ,dando conta aos mesmos do teor desta justa solicitação.

Observados os preceitos regimentais, esta é a Indicação que vai devidamente subscrita.

**Márcia Regina Braz Lia**
**Vereadora**

LUÍS HENRIQUE CAPELLINI
Presidente da Câmara

EDVALDO ALECRIM SILVA
1º Secretário

ANTÔNIO RODRIGUES FILHO
Vereador

Valéria Bento
Vereadora

JOSÉ FELICIANO IRMÃO
2º Secretário

ALFONSO DARI WEILAND
Vereador

# Câmara Municipal de Bertioga

Estado de São Paulo

*Estância Balneária*

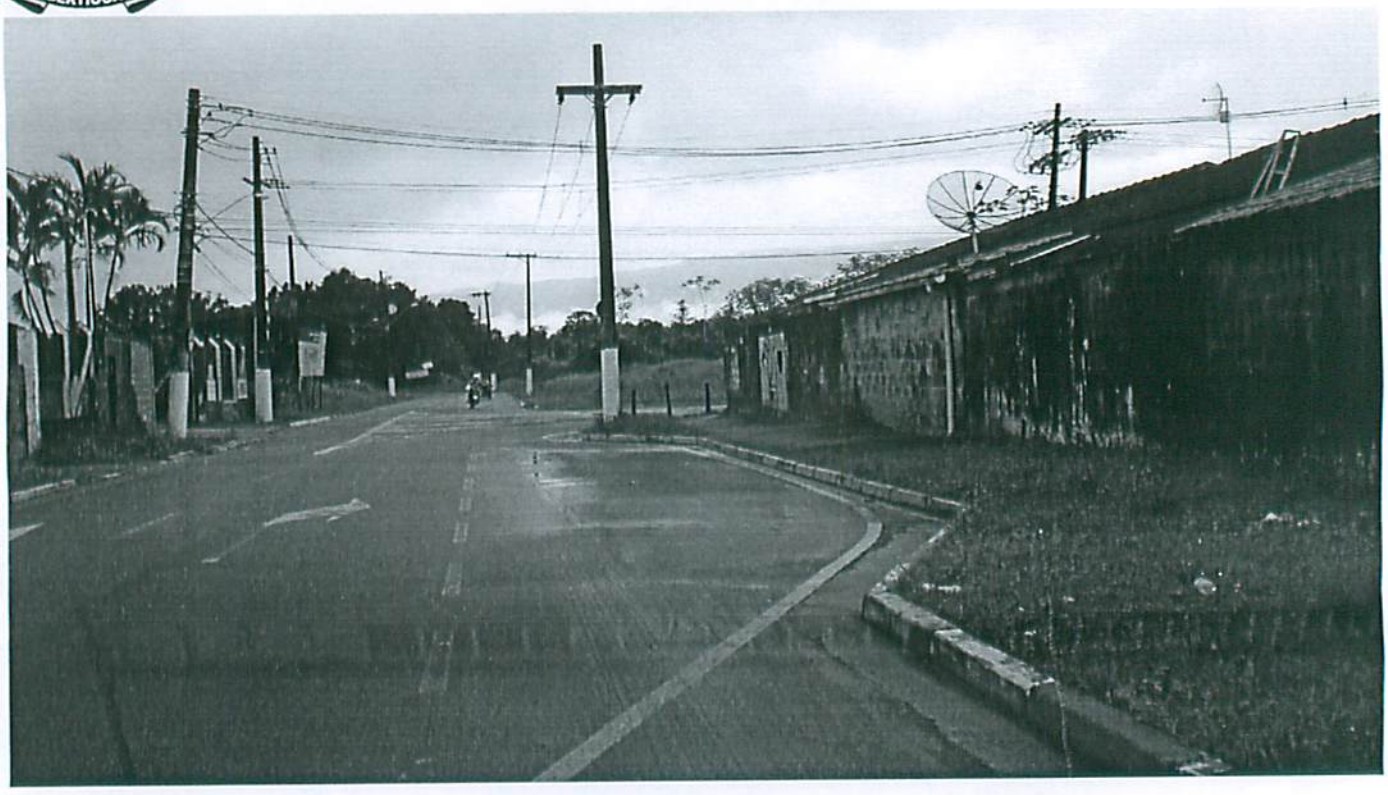



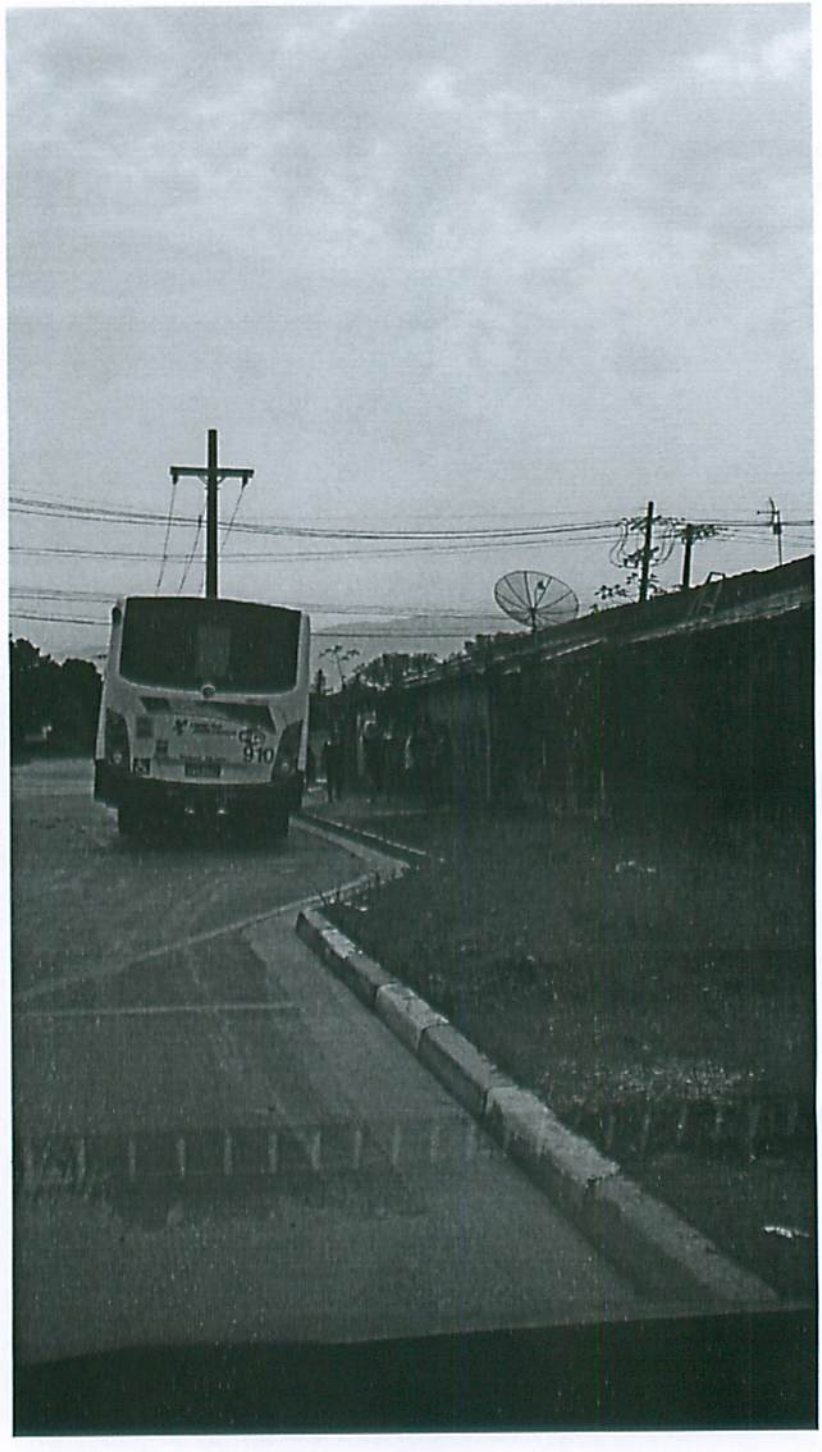
910