Câmara Municipal de Cascavel

ESTADO DO PARANÁ

CÂMARA MUNICIPAL DE CASCAVEL
Recebido em: 10/04/25
Protocolo

INDICAÇÃO Nº 720 , DE 2025.
(Proponente: Vereador Tiago Almeida/Republicanos)

Excelentíssimo Senhor Presidente da Câmara Municipal de Cascavel.

INDICO, nos termos do art. 143, do Regimento Interno desta Casa de Leis, seja encaminhado expediente ao Instituto de Planejamento de Cascavel - IPC, solicitando que seja realizada a Pavimentação Asfáltica na Rua do Cowboy, no bairro Pioneiros Catarinenses.

É a Indicação. Sala das Sessões.
Cascavel, 10 de abril de 2025.

Tiago Almeida
Vereador/Republicanos

Justificativa:

A presente indicação visa que a Rua do Cowboy seja contemplada com a pavimentação asfáltica, visto que atualmente encontra-se em condições inadequadas para o tráfego, gerando uma série de transtornos para os moradores locais.

O local supracitado encontra-se extremamente degradado, apresentando buracos e acúmulo de pedras soltas, além da ausência de drenagem adequada em dias de chuva. Essa situação tem causado transtornos significativos para os moradores e motoristas que trafegam pelo local. Importante ressaltar que a via é de extrema importância, principalmente por ligar a marginal da BR 277 à Av. Tancredo Neves, intensificando o fluxo de veículos.

Portanto, a pavimentação asfáltica da Rua do Cowboy é fundamental não apenas para melhorar a mobilidade urbana, mas também para garantir a segurança e o bem-estar dos moradores e frequentadores da região. Além disso, essa intervenção contribuirá para o desenvolvimento urbano local.

Na certeza de contar com vosso pronto atendimento, desde já agradecemos e nos colocamos a disposição para trabalharmos juntos em prol do desenvolvimento do município de Cascavel.

CONFERIDO
DIRETORIA LEGISLATIVA

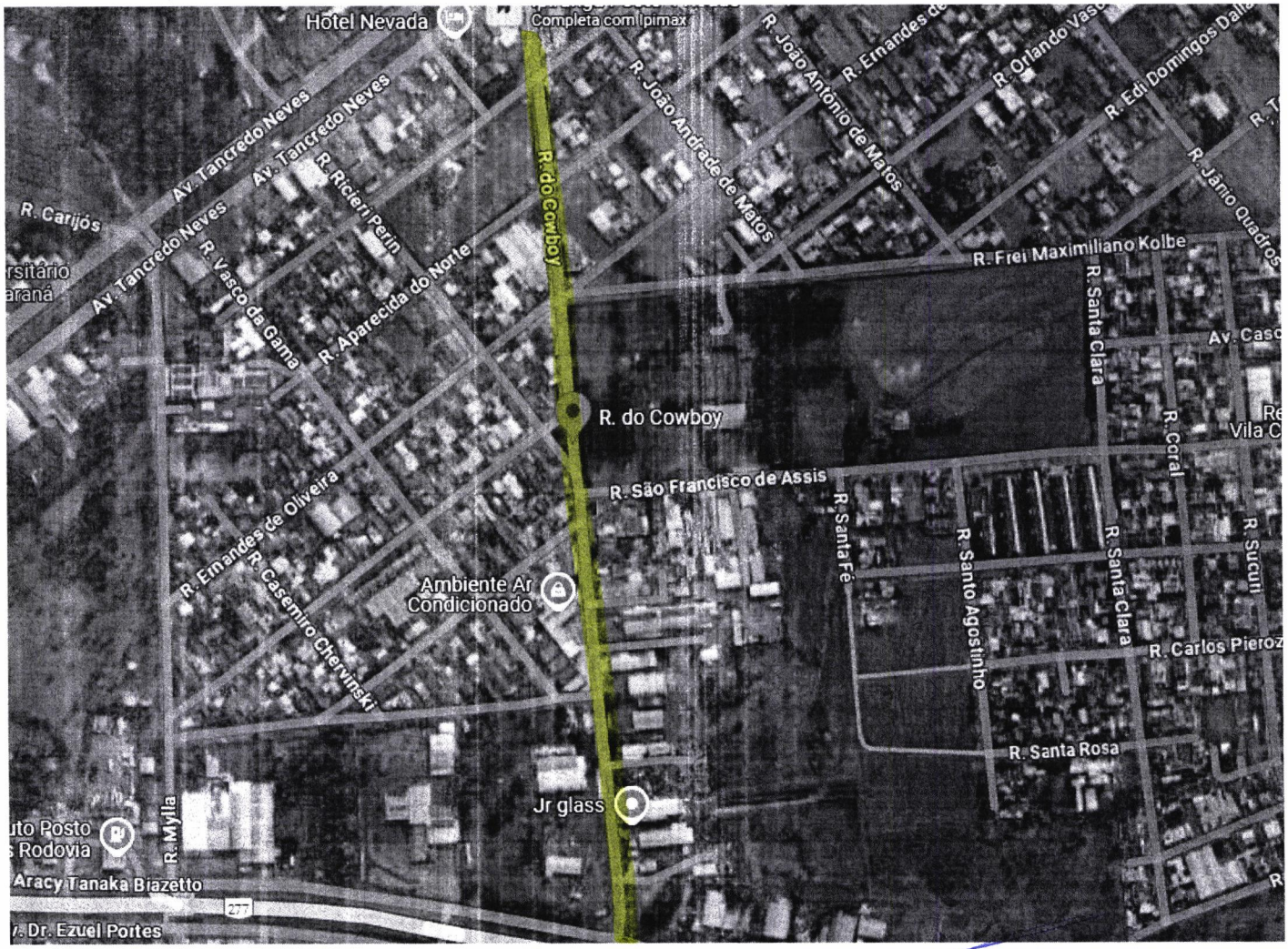
Hotel Nevada
Completa com Ipimax
R. João Andrade de Matos
R. João Antonio de Matos
R. Ernandes de
R. Orlando Vas
R. Edi Domingos Dalla
R. Jânio Quadros
R. Carijós
Av. Tancredo Neves
Av. Tancredo Neves
Av. Tancredo Neves
R. Ricieri Perin
R. Vasco da Gama
R. Aparecida do Norte
R. do Cowboy
R. Frei Maximiliano Kolbe
R. Santa Clara
Av. Casc
R. do Cowboy
R. Coral
Vila C
R. São Francisco de Assis
R. Ernandes de Oliveira
R. Casemiro Chervinski
Ambiente Ar Condicionado
R. Santa Fé
R. Santo Agostinho
R. Santa Clara
R. Sucuri
R. Carlos Pieroz
R. Santa Rosa
Jr glass
R. Mylla
Aracy Tanaka Biazetto
277
Dr. Ezuel Portes