INDICAÇÃO

Excelentíssimo Senhor
GENILSON COSTA E SILVA
Presidente da Câmara Municipal de Boa Vista

O Vereador que esta subscreve, com amparo no art. 110, IX do Regimento Interno, solicita que seja encaminhada ao Excelentíssimo Senhor Arthur Henrique Brandão Machado, Prefeito do Município de Boa Vista, a seguinte Indicação:

"QUE A PREFEITURA MUNICIPAL DE BOA VISTA, POR MEIO DO EXECUTIVO MUNICIPAL, PROMOVA O SERVIÇO DE RECAPEAMENTO ASFÁLTICO, NA RUA SANTA CLARA, NAS PROXIMIDADES DO NÚMERO 1945, NO BAIRRO CINTURÃO VERDE."

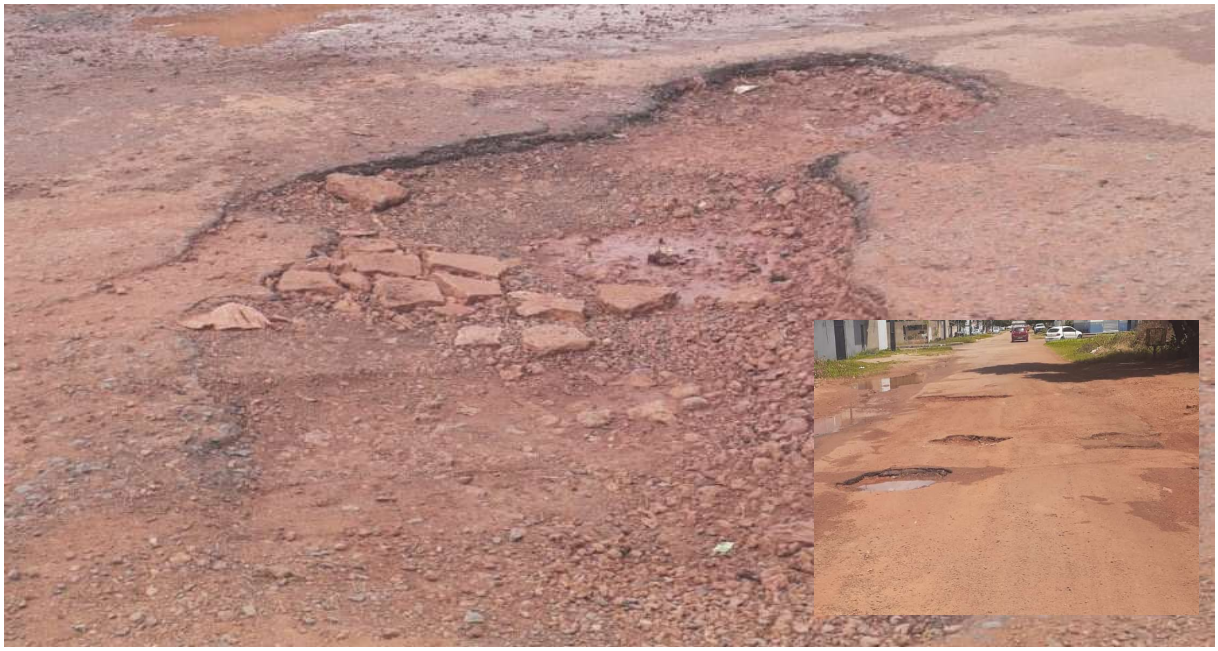

JUSTIFICATIVA

A referida via se encontra em condições precárias de trafegabilidade, com buracos e desgaste no asfalto, o que tem causado transtornos aos moradores, motoristas e pedestres que utilizam a rua diariamente. A situação afeta não apenas a segurança no trânsito, mas também compromete o acesso de serviços essenciais, como transporte público e coleta de lixo.
O recapeamento asfáltico se faz necessário para garantir a mobilidade urbana, a valorização dos imóveis da região e a qualidade de vida da população local.

Boa Vista – RR, 12 de agosto de 2025.

ADNAN WADSON DE LIMA:80060447249

Assinado digitalmente por ADNAN WADSON DE LIMA:80060447249
ND: C=BR, O=ICP-Brasil, OU=videoconferencia, OU=11717421000154, OU=Secretaria da Receita Federal do Brasil - RFB, OU=ARLIDERSIS, OU=RFB e-CPF A1, CN=ADNAN WADSON DE LIMA:80060447249
Razão: Eu sou o autor deste documento
Localização:
Data: 2025.08.13 10:23:18-04'00'
Foxit PDF Reader Versão: 2024.4.0

Vereador Adnan Lima