CÂMARA
MUNICIPAL DE SANTARÉM

PODER LEGSLATIVO
CÂMARA MUNICIPAL DE SANTARÉM

GABINETE DO VEREADOR MURILO TOLENTINO-PSC

REQUERIMENTO Nº 2118 /2022

CÂMARA MUNICIPAL DE SANTARÉM
Aprovado em única Discusão
Por: unanimidade
Plenário 09/11/2022
CÂMARA MUNICIPAL DE SANTARÉM
Profa Safi Gonçalves
Secretária

Senhor Presidente.
Senhoras e Senhores Vereadores.

REQUER DA PREFEITURA MUNICIPAL DE SANTARÉM, POR MEIO DA SECRETARIA MUNICIPAL DE INFRAESTRUTURA-SEMINFRA, SERVIÇOS DE LIMPEZA, CONSTRUÇÃO DE CALÇADA DE PASSEIO, TERRAPLANAGEM, EMPIÇARRAMENTO COM PATROLAMENTO, DRENAGEM E COMPACTAÇÃO ASFALTICA NA RUA MARUPÃ ENTRE AVENIDA MOAÇARA E A RUA NOVA NO BAIRRO FLORESTA.

Fundamentação

O Vereador infra-assinado, na forma regimental e consultado o Plenário, requer a Vossa Excelência que seja enviado Requerimento ao Chefe do Poder Executivo Municipal, encaminhando o presente Requerimento, que solicita à Secretária Municipal de Infraestrutura os serviços solicitados.

JUSTIFICATIVA

Apresento este Requerimento por visualizar a necessidade da pavimentação asfáltica na rua supracitada, o que é pleiteado pelos moradores das imediações.
O pedido se faz necessário, tendo em vista que a pavimentação asfáltica tem grande importância no desenvolvimento urbano e social. Tal melhoria representa qualidade de vida de cidadãos que dependem do uso de nossas ruas e avenidas
Estes cidadãos merecem ter sua rua asfaltada, pois pagam seus impostos em dia e também possuem direito aos benefícios desta infraestrutura mínima.

Segue Relatório com fotos.

Sala das Sessões, Plenário "Vereador Benedito Magalhães" em.....de Novembro de 2022

MURILO JOSE TOLENTINO DE MATOS:99103788253

Assinado de forma digital por MURILO JOSE TOLENTINO DE MATOS:99103788253
Dados: 2022.11.07 10:56:48 -03'00'

VER. MURILO TOLENTINO
Vereador - PS

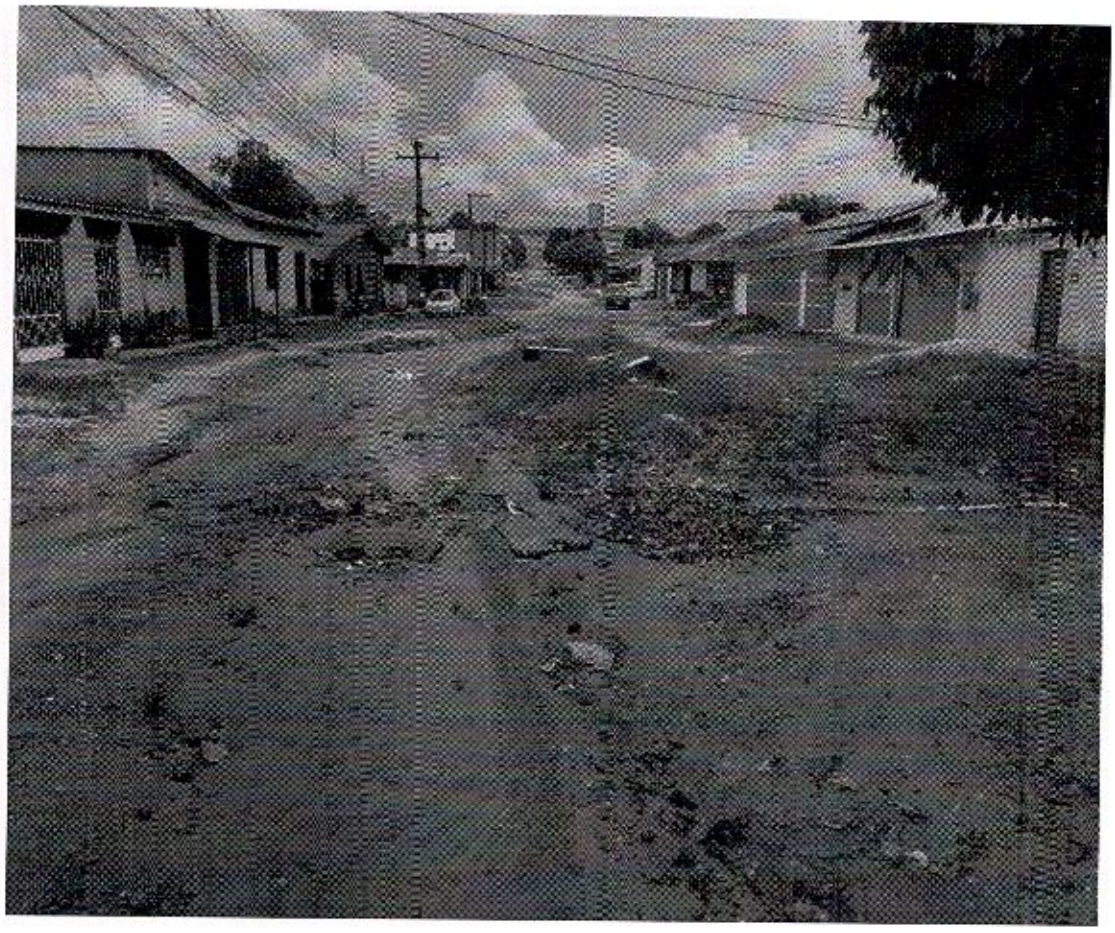

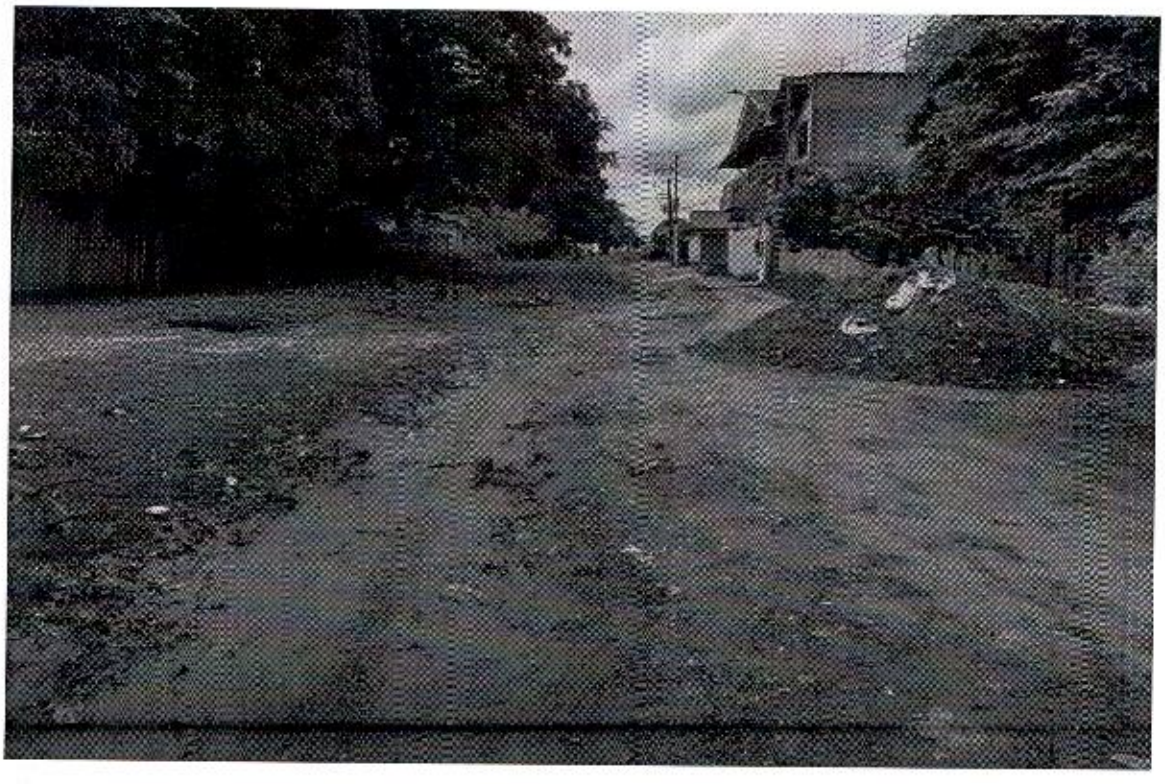

Departamento Legislativo
Recebido em: 07/11/22
14:52
Assinatura

2940