Câmara Municipal de Cascavel

ESTADO DO PARANÁ

CÂMARA MUNICIPAL DE CASCAVEL
Recebido em 06/10/15
Protocolo

INDICAÇÃO Nº 1.155 DE 2015.
(Autor: Vereador Celso Dal Molin/PR)

Propõe ao Executivo Municipal, por meio da Secretaria de Meio Ambiente, limpeza de canteiro, junto ao bairro Brasmadeira, no local indicado, na forma que se especifica.

Exmo. Senhor Presidente da Câmara Municipal de Cascavel.

O Vereador Celso Dal Molin/PR, com assento nesta Casa Legislativa e no uso de suas atribuições que lhe confere o art. 116 do Regimento Interno, solicita a Vossa Excelência que seja submetida a presente Indicação para leitura e conhecimento do Plenário e depois despachado ao Exmo. Senhor Prefeito do Município de Cascavel, solicitando as seguintes medidas de interesse público:

1. Que o Poder Executivo, por meio da Secretaria do Meio Ambiente, realize a limpeza de canteiro, que se encontra entre a Rua Poente do Sol, junto ao bairro Brasmadeira.

É a Indicação. Sala de Sessões.
Cascavel, 06 de outubro de 2015.

Celso Dal Molin
Vereador/PR

Justificação

Tendo em vista que o matagal tem atrapalhado a visão de motoristas, tem tomado conta da Rua Poente do Sol, como também tem sido local de depósito de lixo por moradores das redondezas, requer seja feita a limpeza do canteiro indicado. Dessa forma, requer ao órgão competente (Secretaria do Meio Ambiente) as devidas providências.

CONFERIDO DIRETORIA LEGISLATIVA

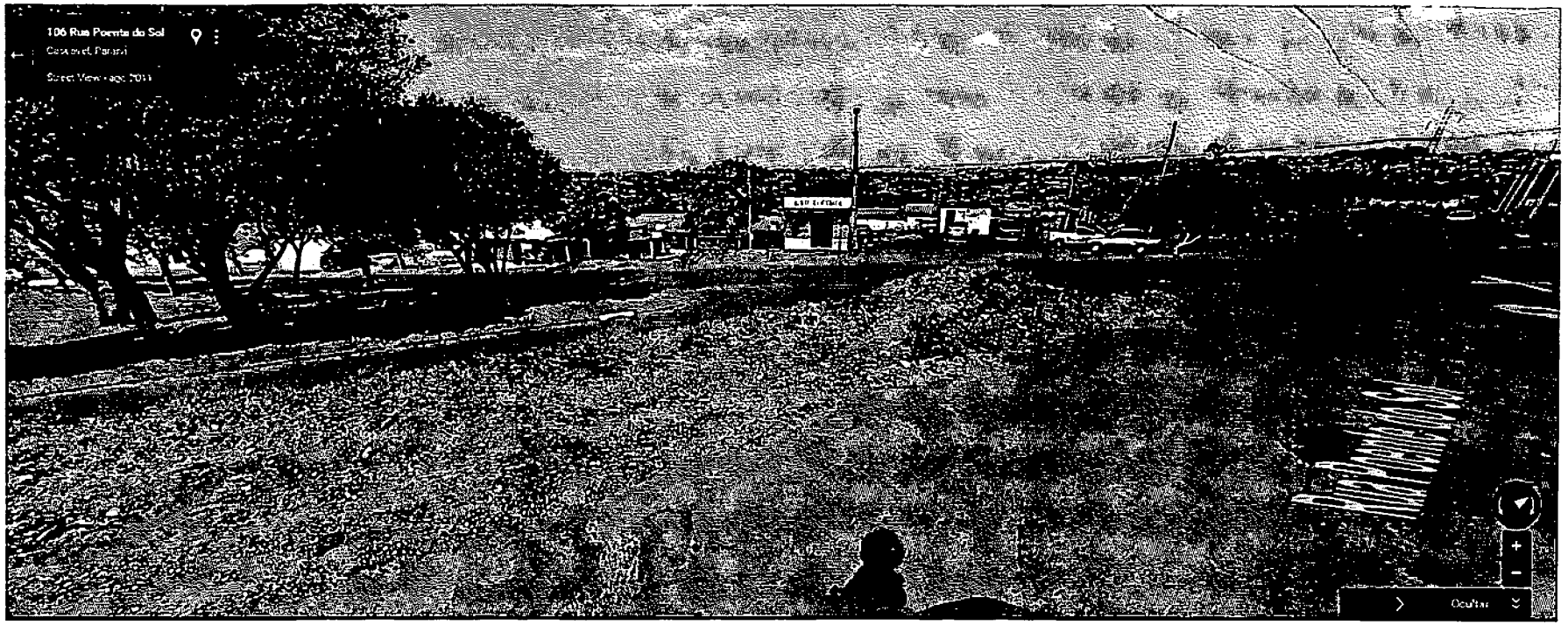
106 Rua Poente do Sol
Cascavel, Paraná
Street View - ago 2011
Ocultar

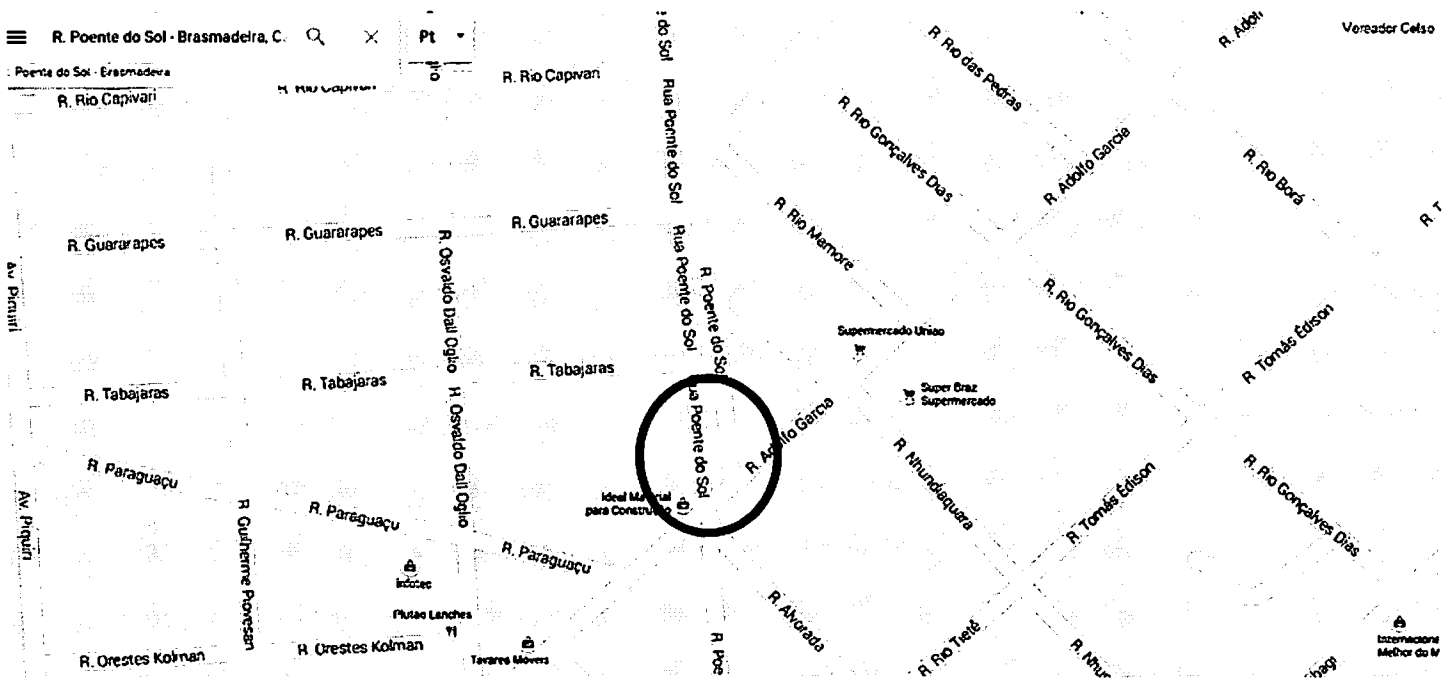
R. Poente do Sol - Brasmadeira, C.
Pt
Poente do Sol - Brasmadeira
R. Rio Capivari
R. Rio Capivari
R. Guararapes
R. Guararapes
R. Guararapes
R. Tabajaras
R. Tabajaras
R. Tabajaras
R. Paraguaçu
R. Paraguaçu
R. Paraguaçu
R. Orestes Kolman
R. Orestes Kolman
R. Guilherme Piovesan
R. Osvaldo Dall Oglio
R. Osvaldo Dall Oglio
Av. Piquiri
Av. Piquiri
Rua Poente do Sol
Rua Poente do Sol
Rua Poente do Sol
R. Poente do Sol
R. Adolfo Garcia
R. Adolfo Garcia
R. Rio das Pedras
R. Rio Gonçalves Dias
R. Rio Gonçalves Dias
R. Rio Gonçalves Dias
R. Rio Mamoré
R. Rio Borá
R. Tomás Édison
R. Tomás Édison
R. Nhundiaquara
R. Alvorada
R. Rio Tietê
Supermercado Uniao
Super Braz Supermercado
Ideal Material para Construção
Plutao Lanches
Tavares Movers
Vereador Celso