CÂMARA MUNICIPAL DE
ITAPOÁ

INDICAÇÃO N. 127/2022

Indica ao senhor Prefeito que, por meio da Secretaria de Obras Públicas, providencie a manutenção, o patrolamento e a colocação de cascalho na Rua Ibirá Puitá, localizada no Balneário Imperador, Itapoá/SC.

Justificativa:

A rua mencionada se encontra prejudicada pela falta de cascalhamento, especialmente no trecho final dela. Os moradores do local relatam ter muita dificuldade de acessar suas residências, de trafegar com seus veículos, ou mesmo a pé ou de bicicleta, principalmente em dias de chuva. Como pode se observar nas fotos abaixo, os moradores já tentaram solucionar o problema colocando pedra brita, mas não tiveram sucesso.

Diante do exposto, solicito a execução desta obra. É importante zelarmos pela segurança e pelo bem-estar de todos(as).

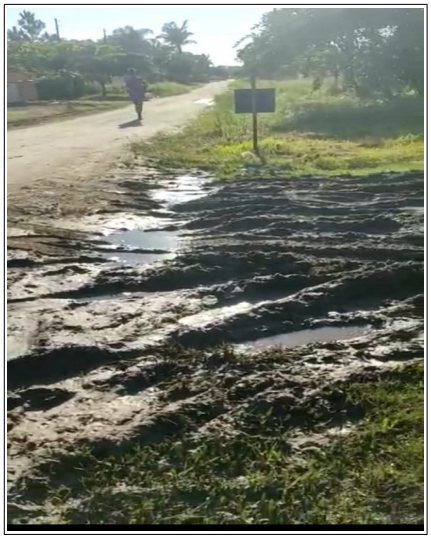

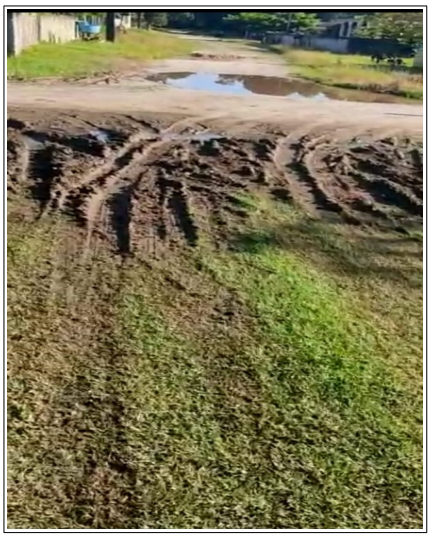









Câmara Municipal de Itapoá/SC, 06 de maio de 2022.

Luiz Martins Junior - CIDADANIA
[assinado digitalmente]

Documento assinado digitalmente pelo(s) autor(es), em conformidade com o art. 45, §3º e §4º, da Lei Orgânica de Itapoá, Resolução nº 14/2016, e conforme as regras da infraestrutura de Chaves Públicas Brasileira (ICP-Brasil).
Para consultar a autenticidade e integridade do documento, pode-se consultar o site http://camaraitapoa.sc.gov.br/verificador