CÂMARA MUNICIPAL DE SARZEDO
"Dever de cumprir e fazer realizar"

End. R. Professora Efigênia Mendonça Pinheiro, 199, Centro,
Sarzedo – Minas Gerais
CNPJ: 02.306.182/0001-59 - CEP 32450-000

Tel.: (031) 3577/7335 – 7845 – Fax (031) 3577/7401
E-mail: camarasarzedo@yahoo.com.br
www.camarasarzedo.mg.gov.br

REQUERIMENTO 30/2017

Sarzedo, em 08 de Junho de 2017.

Requeiro à Mesa Diretora, ouvido o Plenário, na forma regimental, que seja expedido um ofício para o Poder Executivo solicitando a possibilidade em realizar uma manutenção no Estádio Municipal João de Deus, B. Santa Mônica, neste município, e melhoria na Rua Benevides José Inácio sendo:

- ⇨ No Campo do estádio: construção de arquibancada ao lado da rua Benevides José Inácio, manutenção do alambrado, irrigação com mais frequência para conservação do gramado, poda das árvores próximas do estádio, instalação de lixeiras, conserto do bebedouro e torneiras, reforma do vestiário, aterramento de fios expostos bem próximos a uma lagoa, no qual a mesma se encontra sem nenhuma proteção;
- ⇨ Na quadra esportiva: manutenção geral da quadra vigia para garantir o zelo e conservação, implantação de uma academia ao ar livre nas proximidades.
- ⇨ Melhorias na Rua Benevides José Inácio, Bairro Santa Mônica, neste município, com colocação de meio fio, construção de passeios e conservação da mesma.

Justificativa: Este é um pedido antigo que toda a população local anseia, conforme abaixa assinado em anexo. Trata-se de um dos estádios mais antigos de Sarzedo, mas infelizmente sua conservação vem deixando a desejar no que tange aos benefícios que poderia proporcionar à comunidade e oferecendo alguns riscos. Entretanto, friso que a prática de esportes contribui bastante para a saúde assídua da população, evitando, assim o aparecimento de várias doenças ocasionadas pelo sedentarismo. E a via pública encontra-se em condições precárias, prejudicando a comodidade da população local e o tráfego de veículos, conforme abaixo assinado em anexo. Vale salientar que trata-se de uma rua onde se localiza, além do Estádio Municipal João de Deus, a Creche Comunitária Espaço Nosso, sendo intenso o fluxo de pessoas e veículos nesta localidade.

Assim sendo, agradeço os nobres edis pela aprovação do pedido em questão.

Atenciosamente,

Paulo Antônio Ribeiro Gomes
Vereador – PSDB

CÂMARA MUNICIPAL DE SARZEDO
Recebemos dia: 08/06/17.
Horas: 09:06
Assinatura



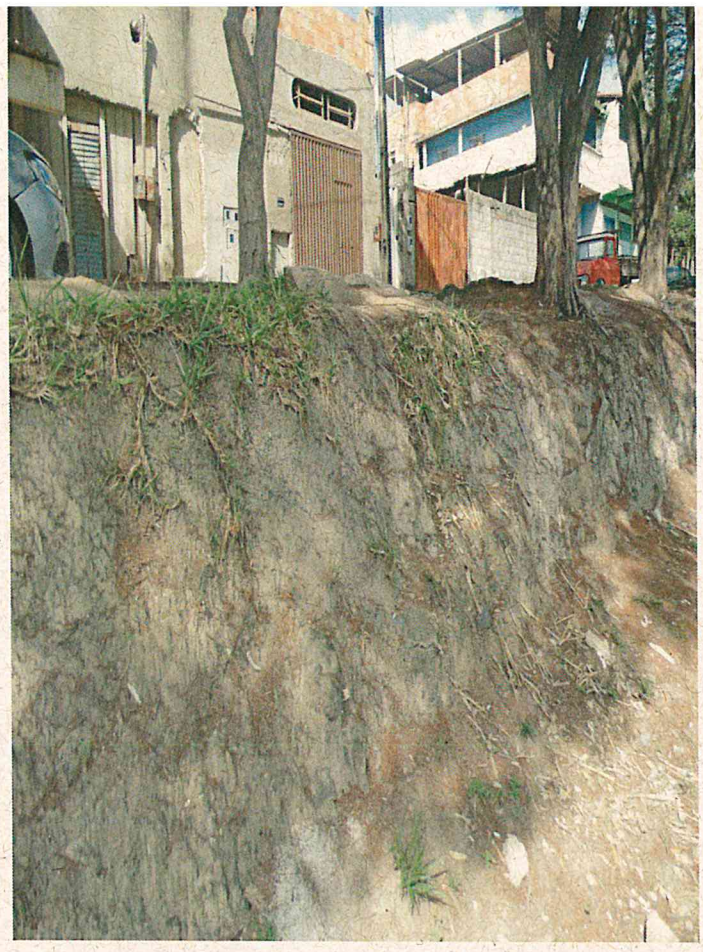














M. JOÃO DE DEUS

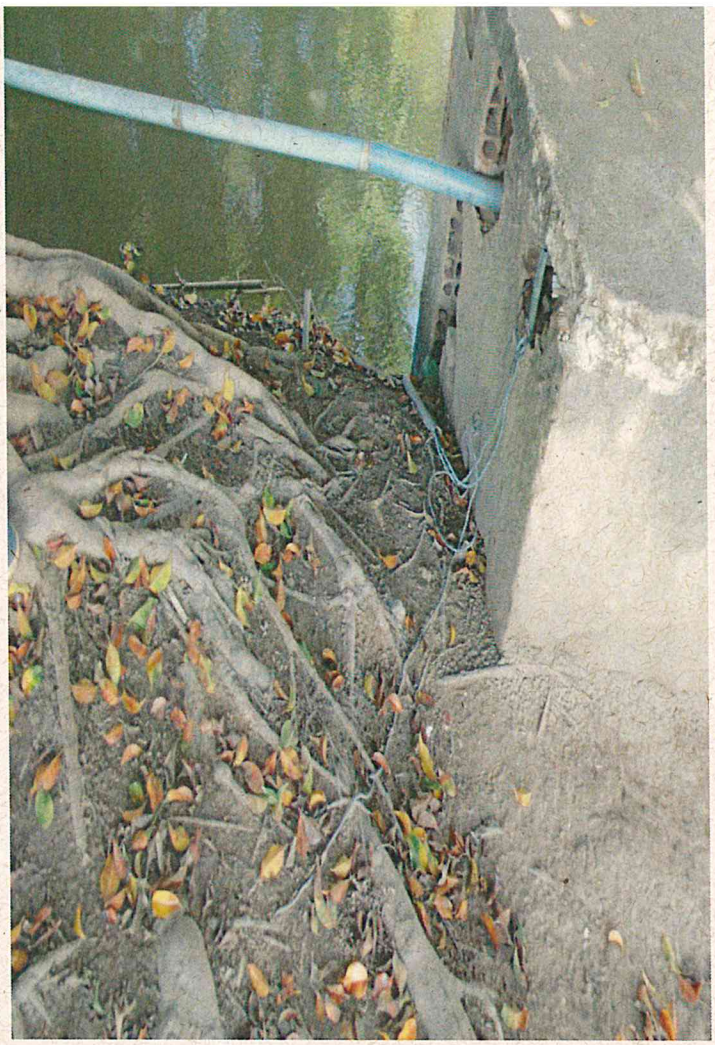

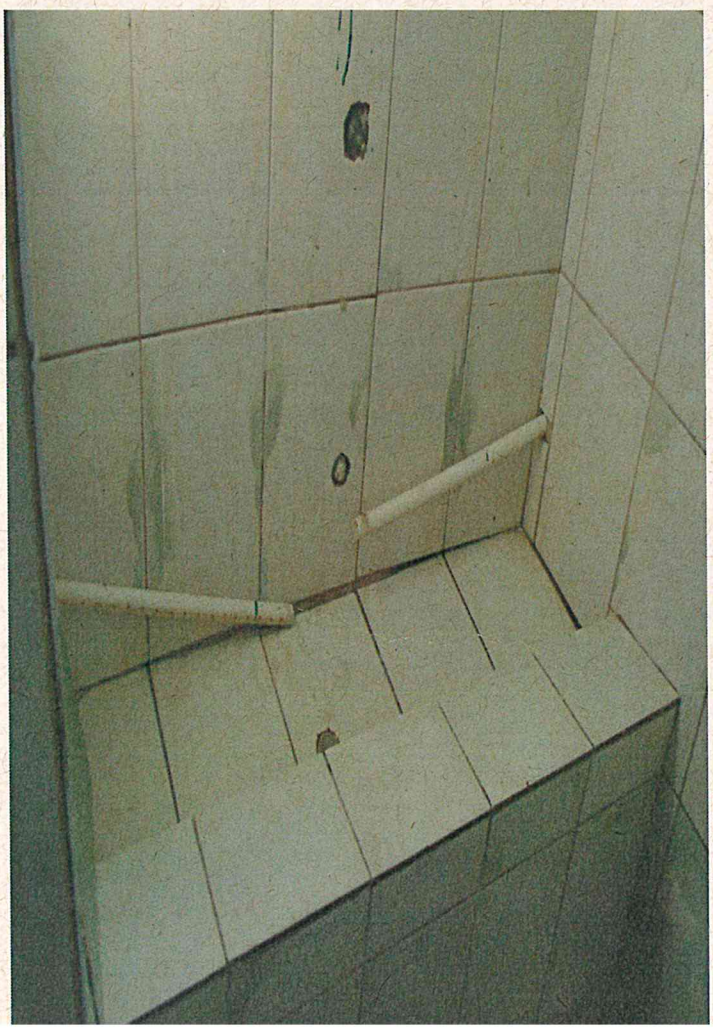





















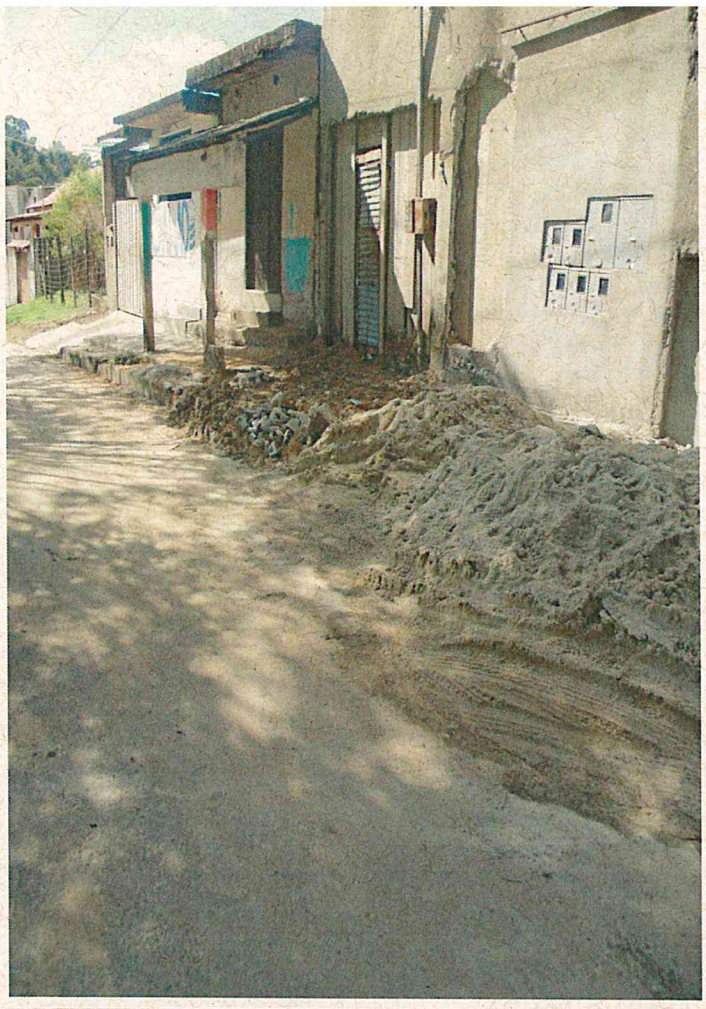

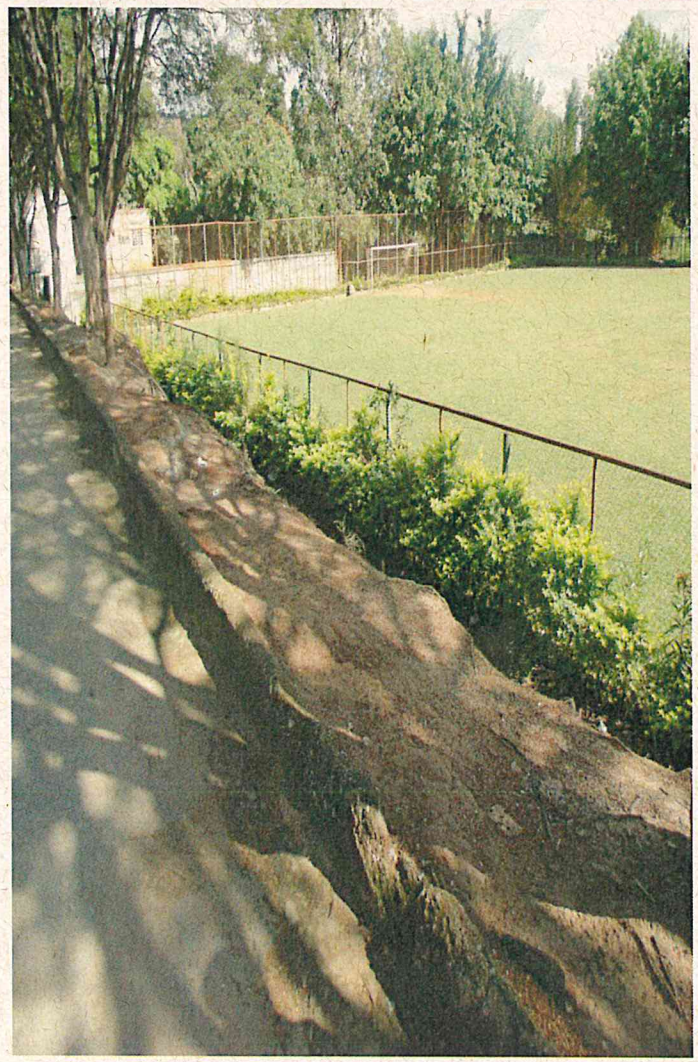



Março

ABAIXO ASSINADO

SARZEDO, EM _____ DE 2017.

Nós, moradores do Bairro Santa Mônica, Sarzedo/MG, estamos através deste abaixo assinado, reivindicando melhorias no Estádio Municipal João de Deus e na Rua Benevides José Inácio, no Bairro Santa Mônica, nesse município, pois Infelizmente, os mesmos encontram-se em condições precárias, prejudicando a comodidade da população e deixando a desejar no que tange aos benefícios que poderia proporcionar a comunidade.

	NOME	TELEFONE	DOCUMENTO
01	Judite Ferreira Bueno	99881731 6	M-6.318.473
02	Paulo Lacarete Ferreira	99790057 1	MG-18.507.650
03	Izac Rodrigues dos Santos.	991507633	MG-20.821.822
04	Yara Pereira de Souza	99946 1942	
05	Pedro Reis do Nascimento		100954-B6-36
06	CARLOS MAGNO MAIA		MG 6053857
07	Geraine José Soares	9.8989.5057	M.3.948496
08	Francisela Gomes de Matos		
09	LUCILIA SANTOS SOARES	33627403	
10	José Lucas Soares	35729377	
11	Edilson Costa	991791.85	
12	Marcilo Adriano Silva	975078921	
13	Virgem Maria Reis	99332966	
14	Edinaldo Caetano Caldeira		
15	Romaina Oliveira Soares	3571-7039	MG-10.642.032
16	Wesley Carlos Ferreira Bueno		
17	Paulina R. Dias da Silva	1166392.402	
18	Vilma M. M. Pinto Coelho	985 77-8041	
19	Joana Gonçalves Ferreira	95777723	
20	José Arruda Soares		
21	Roberto Dias Ferreira	99999-9166	
22	Tailaine A. P. Carvalho	96925440	
23	Willian Silvério Caetano	984799383	MG-2.396.446
24	Regina Aparecida dos Reis	35228875	
25	Aldeto Soares Veloso		
26	Maria Aparecida da Silva Sousa		
27	Carlos		
28	Gilberto M. Silva		
29	Gilberto J. Costa		
30	FLAVIO DA SILVA	99234831 0	
31	Ellen Manoel de Jesus		
32	Marden Ferreira Bueno		

Nº	NOME	TELEFONE	DOCUMENTO
33	Odete Ferreira de Oliveira		
34	Elerton Ribeiro Reinos		
35	Joana Maria Senhor S. J.		
36	Natasha Fernanda Rodrigues	MG.17.444.551	(31) 99177-7465
37	Paulo Lopanti Gomes		
38	Adriana Ap. Gomes	MG.11674958	(31)999767723
39	Renato de Aquino	MG-17434815	(31)999191063
40	Daiana Jamedeiros Ol.		991203580
41	Welton de Oliveira Barbosa		999145507
42	Edmar Luiz Rodrigues		973487431
43	Maria a. Des Pereira		
44	Cintia Ap. Alves		
45	Adalias F. DES SOBRINHO		
46	[illegible]		
47	Cristiane M Mota Silva	MG 10.934.443	
48	Maria José Santana		
49	Jovaci Carvalho		
50	Carla Aparecida Santos		
51	DENAXO SILVA		
52	Pedro Ferreira dos Santos		
53	Jovaci Ferreira dos Santos		
54	Pedro dos Reis Nascimento		
55	José Ferreira Nascimento		
56	Flor d'Mont Com Aparecido Moura		
57	Carla dos dores F Bueno		
58	MATSO		
59	Marcos		
60	José Sergio Costa		
61	Vera Lucia Campos		
62	Vilma Aparecida	998317285	
63	EDER MIRANDA		
64	Fatima maria de Abreu	MG4998683	
65	André Augusto da Silva	M-8.340.192	995430567
66	Marcelo dos santos		
67	Ofelia Pereira de Souza		
68	Juliana Gonçalves Rodrigues		
69	Carla dos dores F Bueno		
70	Jair Ferreira dos Santos		
71	Espedito Gomes de Santo		
72	João Batista Ferreira dos Santos		
73	Cassia Aparecida F Bueno		

OFÍCIO/GAB. Nº 130/2017.
Assunto: Resposta a Requerimentos.
Câmara Municipal de Sarzedo/MG.

Ilustre Vereador,

Em resposta aos **Requerimentos n° 30 e 31/2017** advindos do gabinete do **Vereador Paulo Antônio Ribeiro Gomes**, a fim de requerem manutenção no Estádio Municipal João de Deus e quadra esportiva do B. Santa Monica, bem como melhorias na Rua Benevides José Inácio, tem-se a informar que:

Nos termos do **Ofício nº 180/2017** oriundo da **Secretaria Municipal de Obras e Urbanismo**, informamos que uma planilha já está sendo elaborada para a construção de arquibancadas, reparo do alambrado e piso da quadra esportiva além da reforma dos vestiários, do respectivo complexo esportivo.

Foi informado também a instalação de meio fio e construção de passeio na Rua Benevides José Inácio, Bairro Santa Monica, bem como a instalação de refletores no campo de futebol do Bairro Jardim Anchieta.

No que tange o conserto dos bebedouros e torneiras, assim como adequação dos fios de aterramento, serão todos feitos com mão de obra própria.

A poda das arvores será feita pela equipe da Secretaria de Meio Ambiente

Assim, acreditando ter prestado as informações pertinentes ao caso, aproveito o ensejo para renovar mensagens de distinta consideração e elevado apreço.

Atenciosamente,

Sarzedo, 17 de Julho de 2017.

Marcelo Pinheiro do Amaral
Prefeito Municipal

Ilmo. Sr. Vereador.
Marcos Antônio de Almeida.
Presidente da Câmara Municipal.
Sarzedo/MG.

CÂMARA MUNICIPAL DE SARZEDO
Recebemos dia: 18 / 07 /2017
Hora: 14 : 21
ASSINATURA - GABINETE DE VEREADOR

PREFEITURA MUNICIPAL DE SARZEDO

CNPJ 01.612.509/0001-58
SECRETARIA MUNICIPÁL DE OBRAS E URBANISMO

OFICIO: 180/2017
DE: SMOU Secretaria Municipal de Obras e Urbanismo
ASSUNTO: Solicitação (FAZ)
DATA: 10/07/2017

Sarzedo, 10 de Julho de 2017.

Venho a V.S.ª acusar o recebimento do Requerimento n° 30 e 31/2017 advindo do Gabinete do Vereador Paulo Antônio Ribeiro Gomes e respectivos abaixo-assinado dos moradores, em que são feitas algumas solicitações, cujas providências são de responsabilidade das Secretarias de Obras e de Meio Ambiente enumeramos a seguir:

Esta sendo elaborada planilha para:

- Campo de Futebol e Quadra do Bairro Santa Monica: Construção de arquibancada, reparo do alambrado da quadra esportiva e reforma do vestiário do campo de futebol; Reparo do piso e do alambrado da quadra esportiva.
- Instalação de meio fio e construção de passeio Rua Benevides Jose Inácio;
- Instalação de refletores no campo de futebol do Bairro Jardim Anchieta.

Os serviços de conserto de bebedouro e torneiras, bem como adequação dos fios de aterramento serão executados com mão de obra própria.

A poda das árvores será feita pela equipe da Secretaria de Meio Ambiente.

Sendo o que se apresenta para o momento, é oportuno o ensejo para reiterarmos voto de alta estima e distinta consideração.

Atenciosamente,

VALTER EDIRALDO DE OLIVEIRA
Secretário Municipal de Obras e Urbanismo

Exmo. Sr
MARCELO PINHEIRO DO AMARAL
Prefeito Municipal
Sarzedo/ MG.

Maria Túlia
13/07/17
Marcos Antônio Badaró
Chefe de Gabinete
Prefeitura Municipal de Sarzedo

Rua Antônio Dias dos Santos n° 79 Bairro Vila Satélite – Sarzedo MG
Telefone: (31) 3577-7040 – Email: smousarzedo@yahoo.com.br