PREFEITURA MUNICIPAL DE CONGONHAS

CIDADE DOS PROFETAS

Ofício n.º PMC/GAB/DRLEG/179/2025.

Congonhas, 29 de agosto de 2025.

Exm. Sr.

Averaldo Pereira da Silva,

Presidente de Mesa Diretora da Câmara Municipal de Congonhas.

ASSUNTO: Resposta a Indicações

Câmara Municipal de Congonhas
PROTOCOLO GERAL 2333/2025
Data: 29/08/2025 - Horário: 13:06
Legislativo - OFPMC 641/2025

Prezado Senhor,

Em atenção às indicações enviadas à Secretaria de Governo, encaminhamos a V.Exa. as Comunicações Internas abaixo relacionadas nas quais devidas secretarias prestam os esclarecimentos necessários em relação às indicações.

- PMC/SEZEL/489/2025 (Indicação Nº 829/2025)
- PMC/SEZEL/490/2025 (Indicação Nº 840/2025)
- PMC/SEZEL/491/2025 (Indicação Nº 842/2025)

Aproveitamos a oportunidade para reiterar a Vossa Excelência e aos demais pares nossos votos de elevada estima e consideração.

HIAGO DIAS LEITE SEABRA

Diretor de Relações Legislativas

COMUNICAÇÃO INTERNA

CI Nº PMC/SEZEL/489/2025
DATA: 28 de Agosto de 2025.
DE: Marcos Donald Gonçalves Villegas – Secretário Municipal de Zeladoria Urbana
PARA: Cássio Emanuel Fernandes Seabra – Secretário Municipal de Governo
ASSUNTO: Resposta Indicação Câmara Municipal

Prezado Secretário,

Em atendimento à CI n° PMC/GAB/DRLEG/193/2025 referente à indicação nº CMC/N°829/2025, subscrita pelo vereador Rodrigo Silva Mendes, informamos que a manutenção nas lâmpadas queimadas no poste localizado na rua Sebastião, próx. ao nº 401 no Bairro Alto Maranhão, foi realizada no dia 13 de agosto de 2025, conforme relatório fotográfico em anexo.

Respeitosamente,

João Victor Magalhães Silva
Diretor de Concessões Públicas

Marcos Donald Gonçalves Villegas
Secretário Municipal de Zeladoria Urbana

PREFEITURA MUNICIPAL DE CONGONHAS

SECRETARIA MUNICIPAL DE ZELADORIA URBANA

RELATÓRIO FOTOGRÁFICO

Data do serviço: 13/08/2025

Indicação nº 829/2025 - 04/08/2025

Verador: Professor Rodrigo Mendes

Objeto: Manutenção na luminária do poste localizado na rua São Sebastião, próximo ao nº 401, bairro Alto Maranhão.

Serviço: Manutenção de Iluminação Pública

Bairro: Centro

FOTOGRAFIA - 01

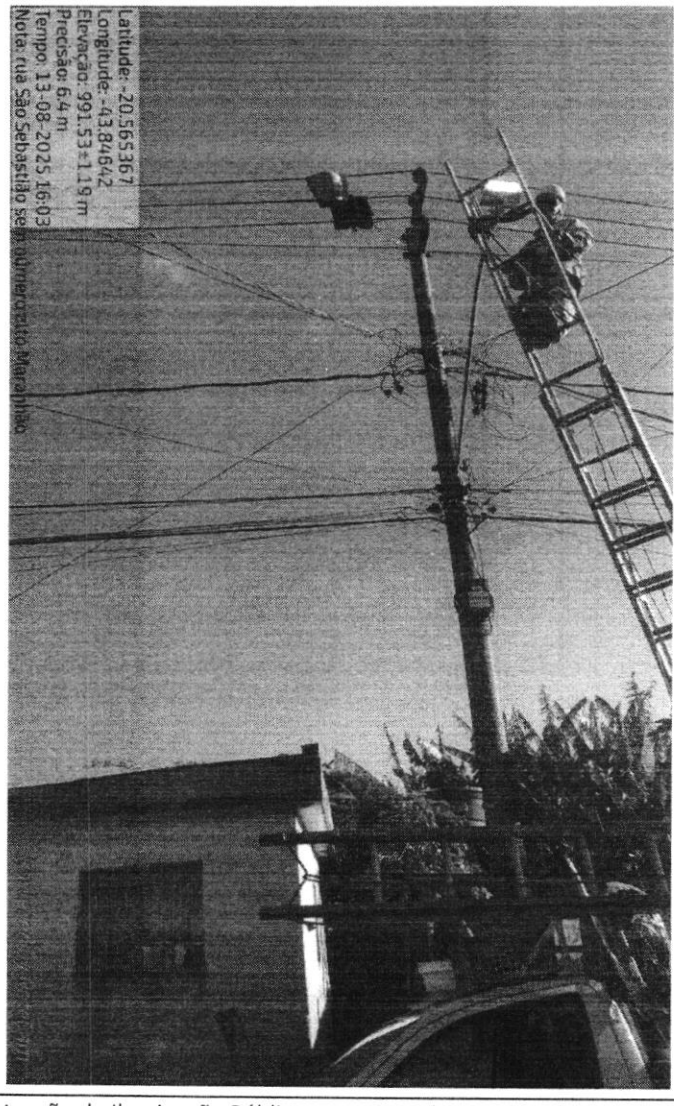

Manutenção de Iluminação Pública - rua São Sebastião, próximo ao nº 401.

8

COMUNICAÇÃO INTERNA

CI Nº PMC/SEZEL/490/2025
DATA: 28 de Agosto de 2025.
DE: Marcos Donald Gonçalves Villegas – Secretário Municipal de Zeladoria Urbana
PARA: Cássio Emanuel Fernandes Seabra – Secretário Municipal de Governo
ASSUNTO: Resposta Indicação Câmara Municipal

Prezado Secretário,

Em atendimento à CI n° PMC/GAB/DRLEG/193/2025 referente à indicação nº CMC/N°840/2025, subscrita pelo vereador Rodrigo Silva Mendes, informamos que a manutenção nas lâmpadas queimadas no poste localizado na Av. Conselheiro Lafaiete, próx. ao nº 20 no Bairro São Domingos, foi realizada no dia 12 de agosto de 2025, conforme relatório fotográfico em anexo.

Respeitosamente,

João Victor Magalhães Silva
Diretor de Concessões Públicas

Marcos Donald Gonçalves Villegas
Secretário Municipal de Zeladoria Urbana

PREFEITURA MUNICIPAL DE CONGONHAS

SECRETARIA MUNICIPAL DE ZELADORIA URBANA

RELATÓRIO FOTOGRÁFICO

Data do serviço: 12/08/2025

Indicação nº 840/2025 - 07/08/2025

Verador: Professor Rodrigo Mendes

Objeto: Manutenção na luminária do poste localizado na Av. Conselheiro Lafaiete, próximo ao nº 20, bairro São Domingos

Serviço: Manutenção de Iluminação Pública

Bairro: Dom Oscar/São Bento

FOTOGRAFIA - 01

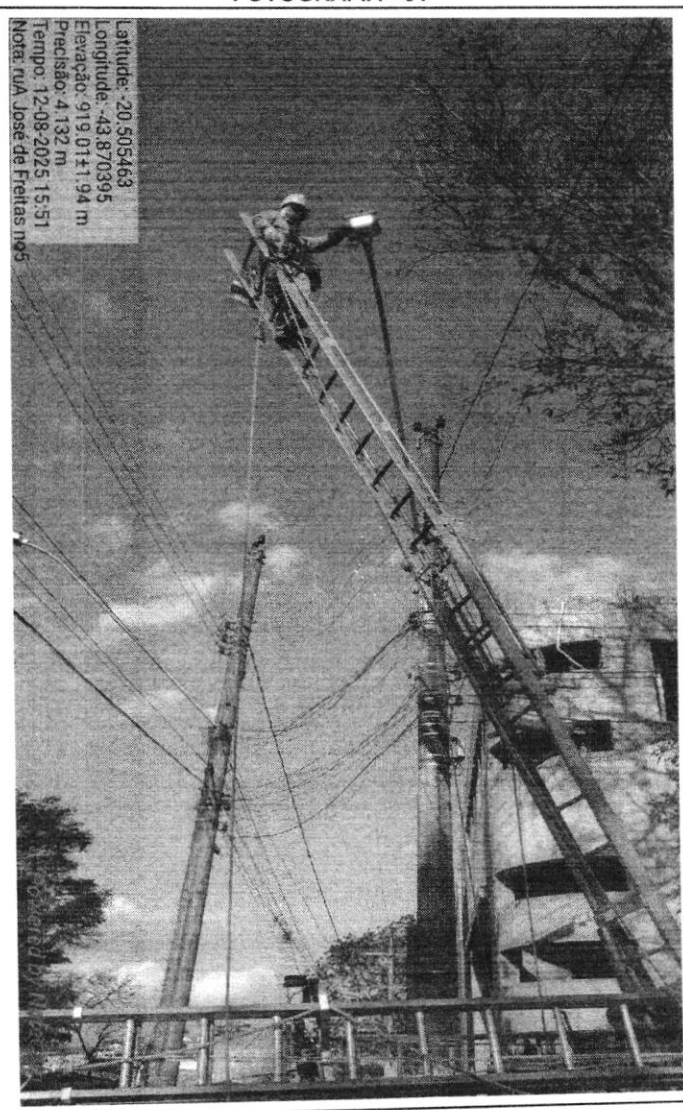

Manutenção de Iluminação Pública - Av. Conselheiro Lafaiete.

COMUNICAÇÃO INTERNA

CI Nº PMC/SEZEL/491/2025
DATA: 28 de Agosto de 2025.
DE: Marcos Donald Gonçalves Villegas – Secretário Municipal de Zeladoria Urbana
PARA: Cássio Emanuel Fernandes Seabra – Secretário Municipal de Governo
ASSUNTO: Resposta Indicação Câmara Municipal

Prezado Secretário,

Em atendimento à CI n° PMC/GAB/DRLEG/193/2025 referente à indicação nº CMC/N°842/2025, subscrita pelo vereador Rodrigo Silva Mendes, informamos que a manutenção nas lâmpadas queimadas no poste localizado na rua José Liberato de Oliveira, próx. ao nº 54 no Bairro São Domingos, foi realizada no dia 12 de agosto de 2025, conforme relatório fotográfico em anexo.

Respeitosamente,

João Victor Magalhães Silva
Diretor de Concessões Públicas

Marcos Donald Gonçalves Villegas
Secretário Municipal de Zeladoria Urbana

PREFEITURA MUNICIPAL DE CONGONHAS

SECRETARIA MUNICIPAL DE ZELADORIA URBANA

RELATÓRIO FOTOGRÁFICO

Data do serviço: 12/08/2025

Indicação nº 842/2025 - 07/08/2025

Verador: Professor Rodrigo Mendes

Objeto: Manutenção na luminária do poste localizado na rua José Liberato, próximo ao nº 54, bairro São Domingos.

Serviço: Manutenção de Iluminação Pública

Bairro: Dom Oscar/São Bento

FOTOGRAFIA - 01

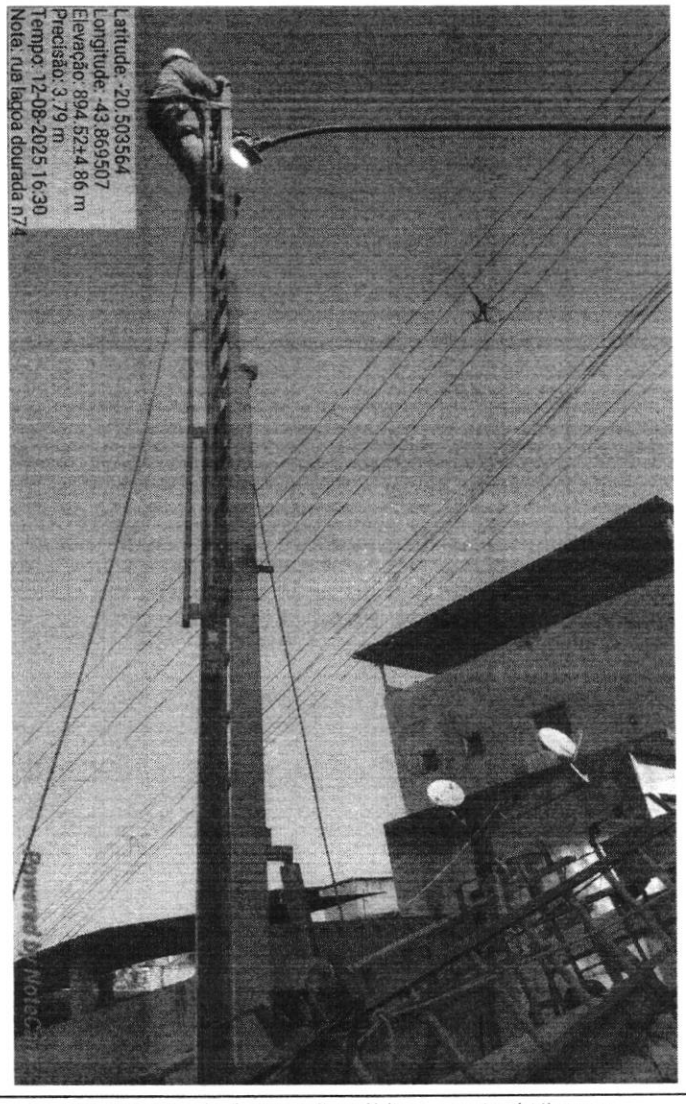

Manutenção de Iluminação Pública - rua José Liberato