CÂMARA SARZEDO
Dever de cumprir e fazer realizar

Rua Professora Efigênia Mendonça Pinheiro, nº 199, Centro - Sarzedo – MG CEP: 32450-000 Tel.: (31)3577-8000 Ramal: 205
E-mail: sargentogilberto@camarasarzedo.mg.gov.br

SARGENTO GILBERTO

Sarzedo, 13 de abril de 2021

REQUERIMENTO Nº 56/2021

O vereador que abaixo subscreve, no uso de suas prerrogativas regimentais, nos termos do art. 257, XXIII, requer a V.Sa. depois de ouvido o Plenário, que seja encaminhado ao Poder Executivo Municipal, pedido de construção de uma passarela sobre a linha férrea ligando o bairro Serra Azul ao Riacho da Mata.

Justificativa:

A construção de uma passarela nessa localidade se faz necessária uma vez que facilitará aos pedestres, em sua maioria alunos das escolas dos já mencionados bairros a transitarem com segurança, uma vez que o local é íngreme e escorregadio o que torna a travessia extremamente arriscada, principalmente para crianças e idosos, bem como evitará acidentes, tais como atropelamentos pelo Trem.

Ademais, a obra ainda irá diminuir a distância entre os bairros a qual é de 1,5 Km no presente momento.

Gilberto José da Silva

Vereador - Democratas

CÂMARA MUNICIPAL DE SARZEDO
Recebemos dia: 15/04/2021
Hora: 08:20
ASSINATURA

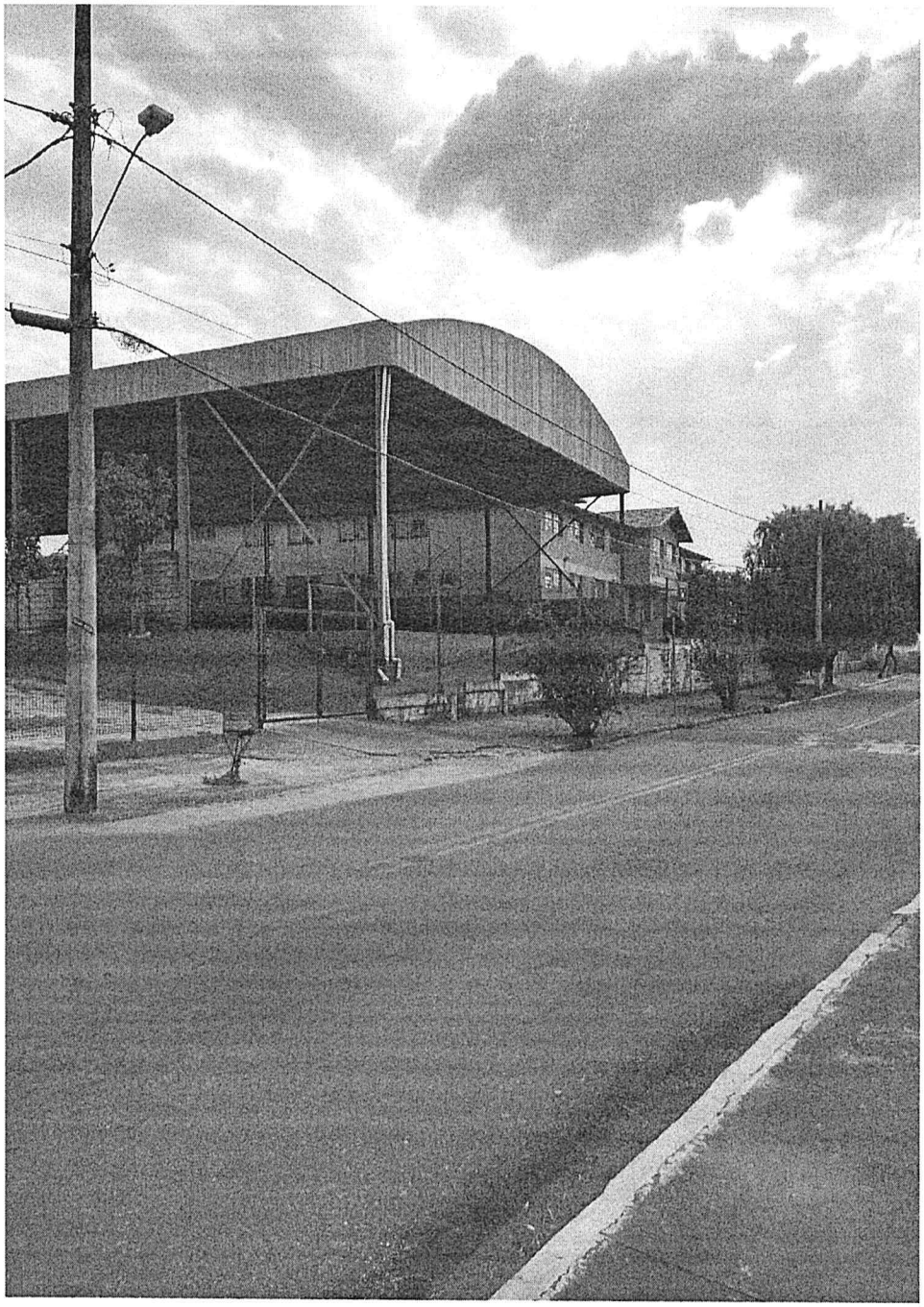

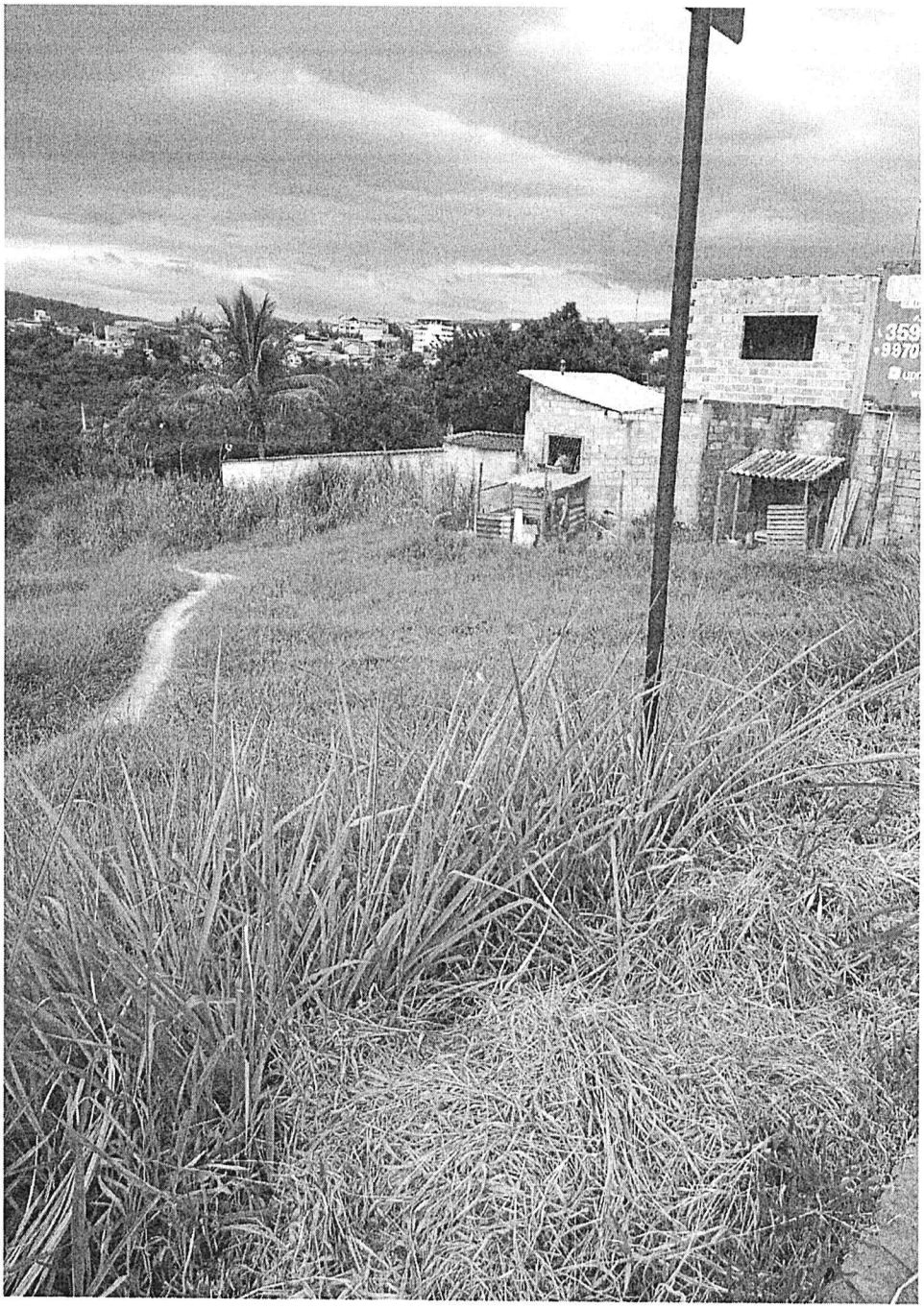

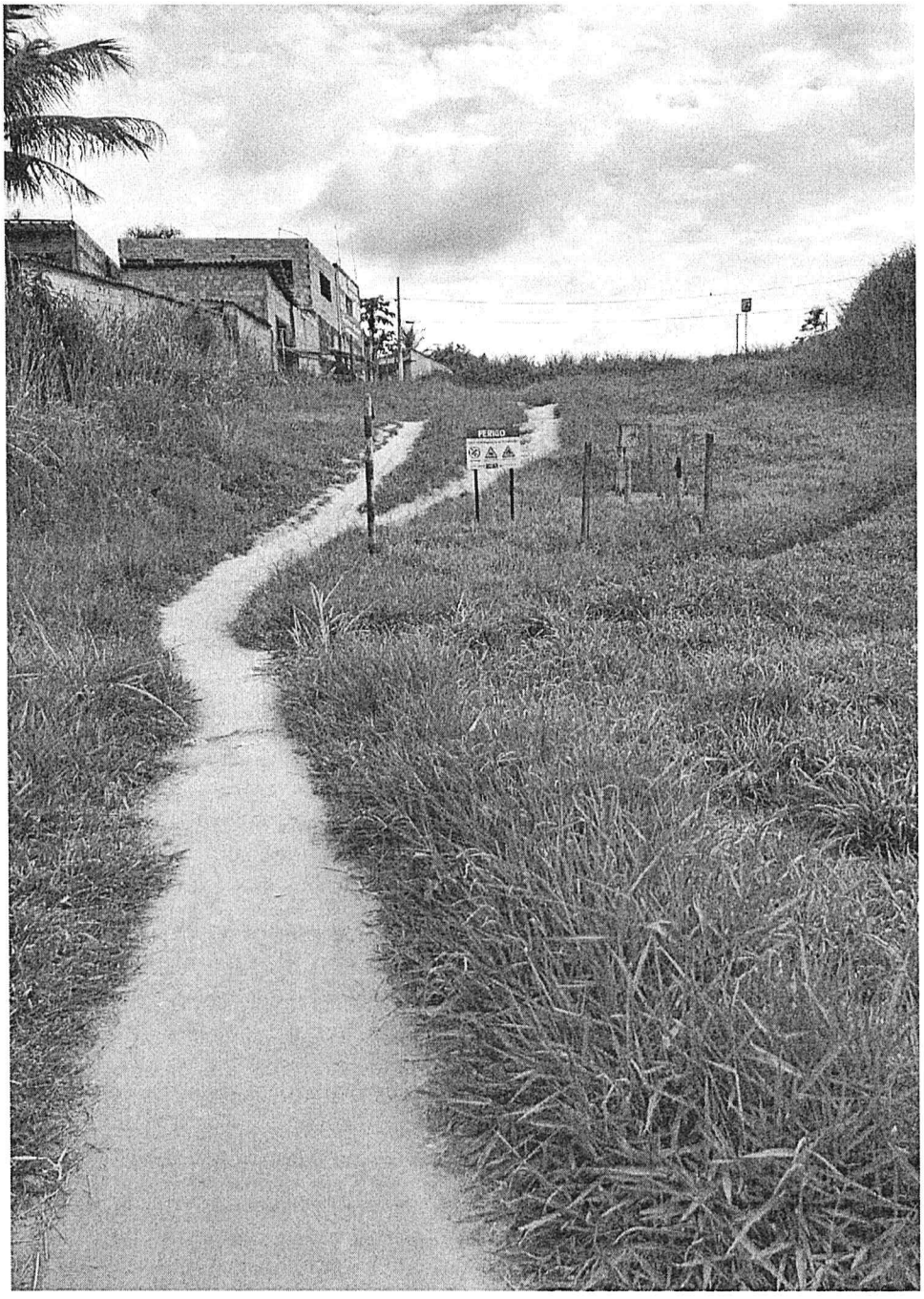
PERIGO

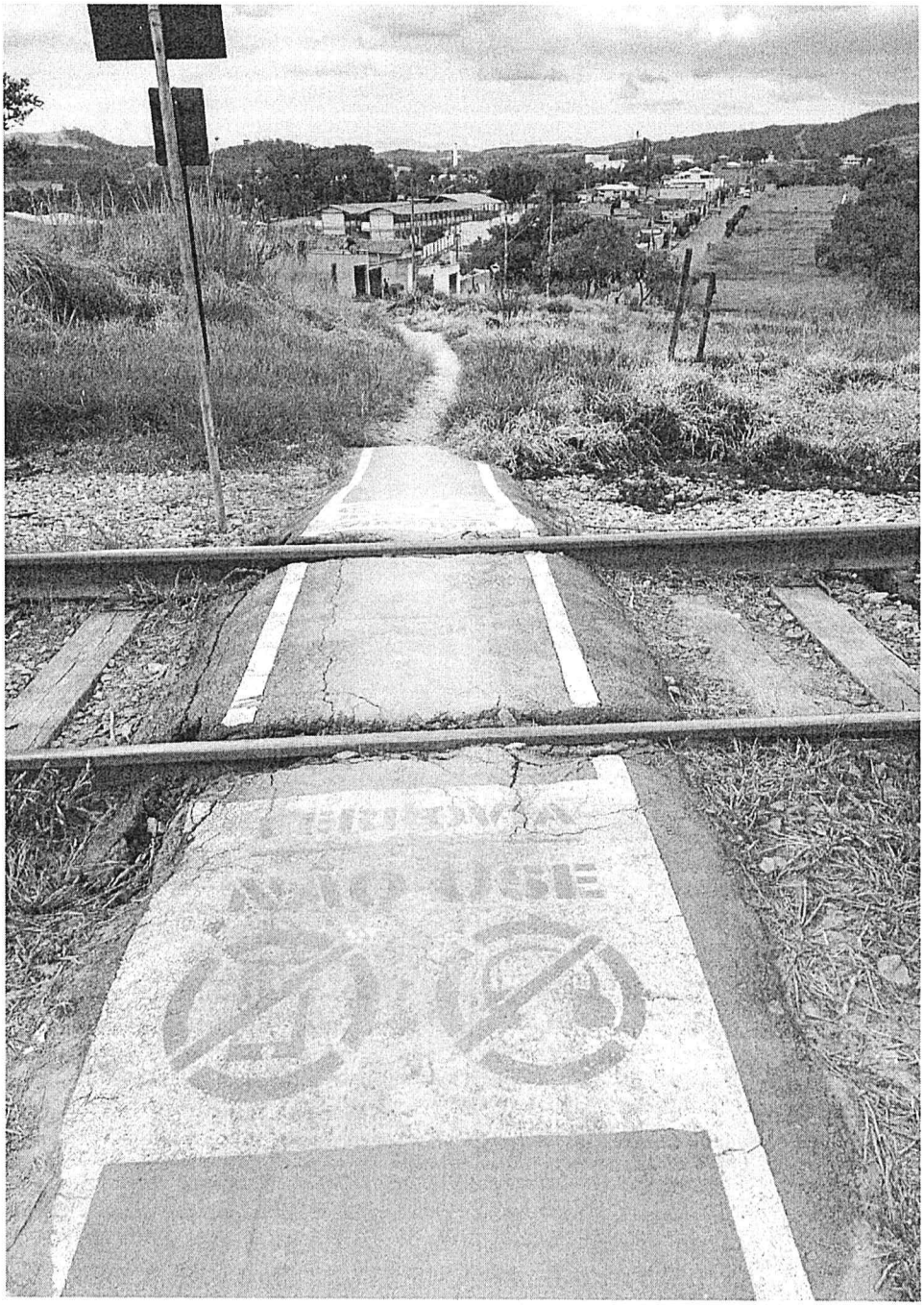
NO USE