Câmara Municipal de Cascavel

ESTADO DO PARANÁ

CÂMARA MUNICIPAL DE CASCAVEL
Lido em: 17/11/22

Vereador - 1º Secretário

INDICAÇÃO N.º 1496 , DE 2022
(Proponente: Professor Santello/PTB)

CÂMARA MUNICIPAL DE CASCAVEL
Recebido em 17/11/22

Protocolo

Excelentíssimo Senhor Presidente da Câmara Municipal de Cascavel.

INDICO, nos termos que regem o Art. 143 do Regimento Interno desta Casa de Leis, seja encaminhado expediente ao Poder Público Municipal, perante o Instituto de Planejamento de Cascavel - IPC, solicitando estudos de viabilidade técnica e econômica para a implantação subterrânea da fiação de energia elétrica e telefônica para novos loteamentos e condomínios, na cidade de Cascavel.

É a Indicação. Sala das Sessões.
Cascavel, 16 de novembro de 2022.

Professor Santello
Vereador/PTB

Justificação

A rede de distribuição de energia elétrica subterrânea, traz diversas vantagens em relação às redes aéreas, porque oferece maior confiabilidade ao sistema de distribuição, reduzindo a frequência e o tempo de interrupção do fornecimento de energia, geralmente causadas por acidentes e fenômenos meteorológicos.

Além disso, a manutenção e operação dessas redes, são mais eficientes, pois garantem maior segurança às pessoas, sem contar com a economia, impacto visual e sustentável que serão sentidas a longo prazo e pagam os investimentos com o passar dos anos.

O Projeto de Lei 795/19, regulamenta a conversão das redes de distribuição aéreas de energia elétrica em subterrâneas. A proposta, tem por objetivo, melhorar a estética urbana, eliminando a poluição visual causada pela fiação aérea, os perigos que a ruptura de cabos pode ocasionar, além da melhoria dos índices de qualidade no fornecimento de eletricidade, com a redução dos custos de manutenção.

Na cidade de São Paulo, por exemplo, a energia da região central da cidade é subterrânea há mais de 20 anos, além disso, existe um decreto que obriga a cidade enterrar a cada ano cerda de 2,50 quilômetros de cabos.

Implantar no Plano Diretor a obrigatoriedade da rede de distribuição subterrânea de energia elétrica e telefônica em novos loteamentos e codomínios trará diversas vantagens para o sistema e a população da cidade de Cascavel, principalmente no que se refere a segurança e a qualidade dos serviços prestados, sem contar, na possiblidade de atendimento a áreas com alta densidade de cargas, e altos indices de interrupção no fornecimento.

Conto com sua atenção para o atendimento a esta solicitação.

CONFERIDO
DIRETORIA LEGISLATIVA

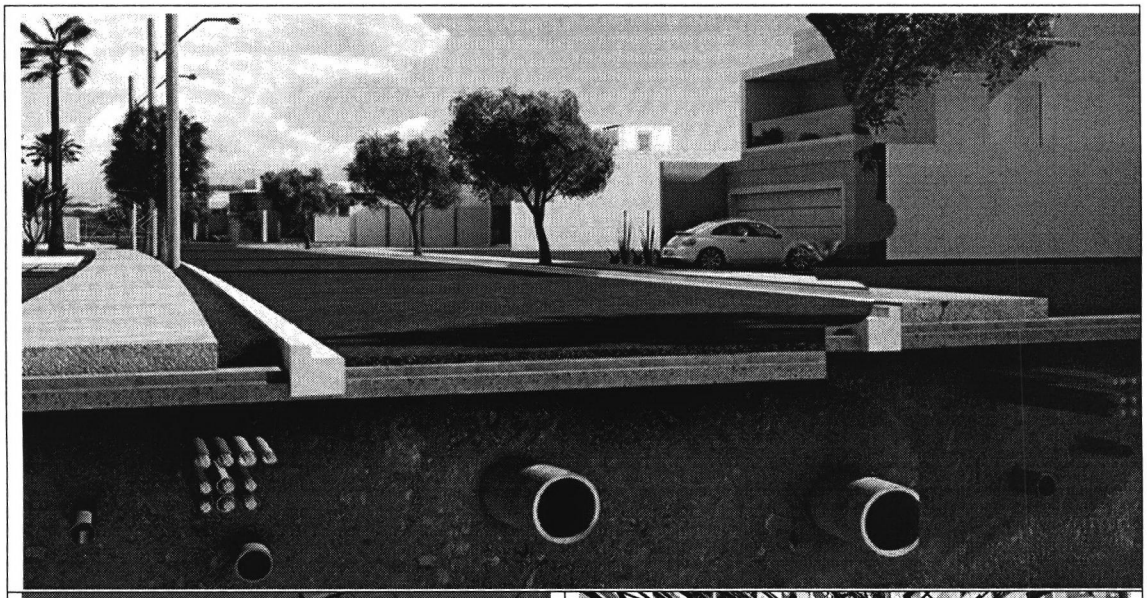

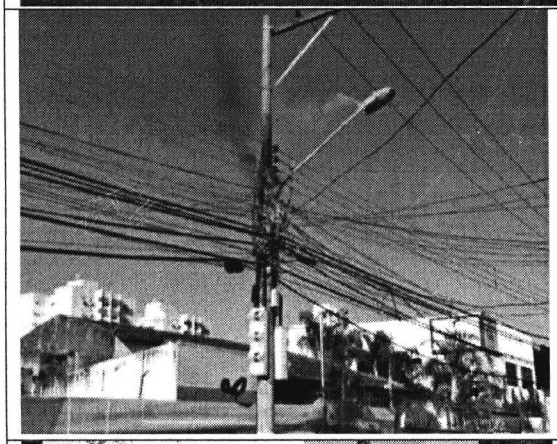

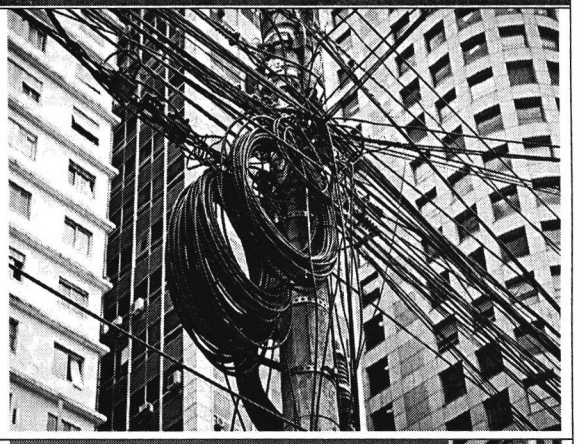

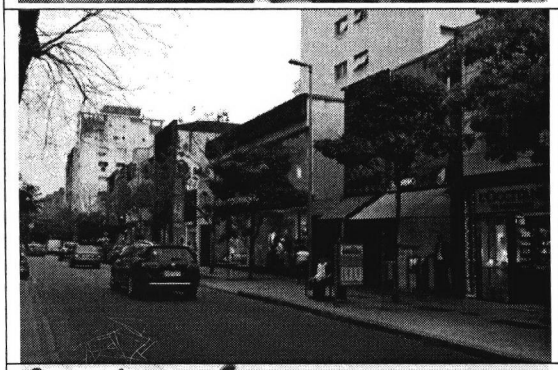

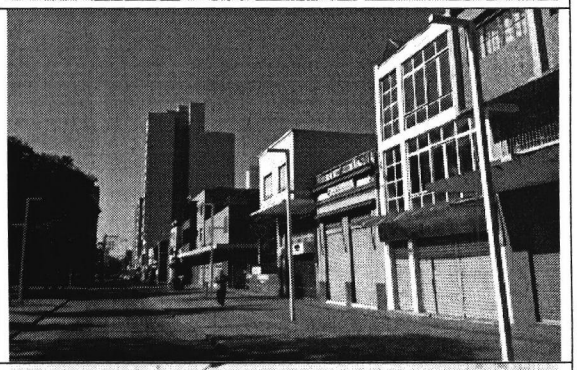


Cruzamento
Av. Presidente Vargas com Nélio Guimarães


Com fiação subterrânea