Câmara Municipal de Cascavel
ESTADO DO PARANÁ

INDICAÇÃO Nº 926 DE 2021.
(Proponente: Vereador Policial Madril/PSC)

CÂMARA MUNICIPAL DE CASCAVEL
Recebido em 05/08/21
Protocolo

Excelentíssimo Senhor Presidente da Câmara Municipal de Cascavel

INDICA, nos termos que regem o art. 143 do Regimento Interno desta Casa de Leis, seja encaminhado expediente ao Poder Público Municipal, perante ao Instituto de Planejamento de Cascavel (IPC) solicitando estudos técnicos e providências para a instalação de uma quadra de areia nas imediações da Praça Da Fonte Natural Meneghatti existente na Rua Marechal Deodoro entre a Rua Maranhão e Rua Santa Catarina no Centro.

É a Indicação. Sala de Sessões.
Cascavel, 05 de agosto de 2021.

Policial Madril
Vereador / PSC

Justificação:

A presente indicação tem por intento atender a uma reivindicação da comunidade para que nas imediações da Praça Da Fonte Natural Meneghatti seja implantado uma quadra de areia, para prática de atividades físicas e considerando também que as quadras são espaços fechados e mais seguros podendo ser utilizada por crianças, jovens e adultos.

A importância da atividade física para a saúde está diretamente relacionada à melhoria da qualidade de vida, reduzindo consideravelmente os riscos de desenvolvimento de doenças cardiovasculares, diabetes, problemas relacionados a baixa imunidade, além dos transtornos de fundo emocional.

Sendo assim, encaminho o presente expediente, contando com a especial atenção do poder público no seu atendimento.

CONFERIDO
DIRETORIA LEGISLATIVA

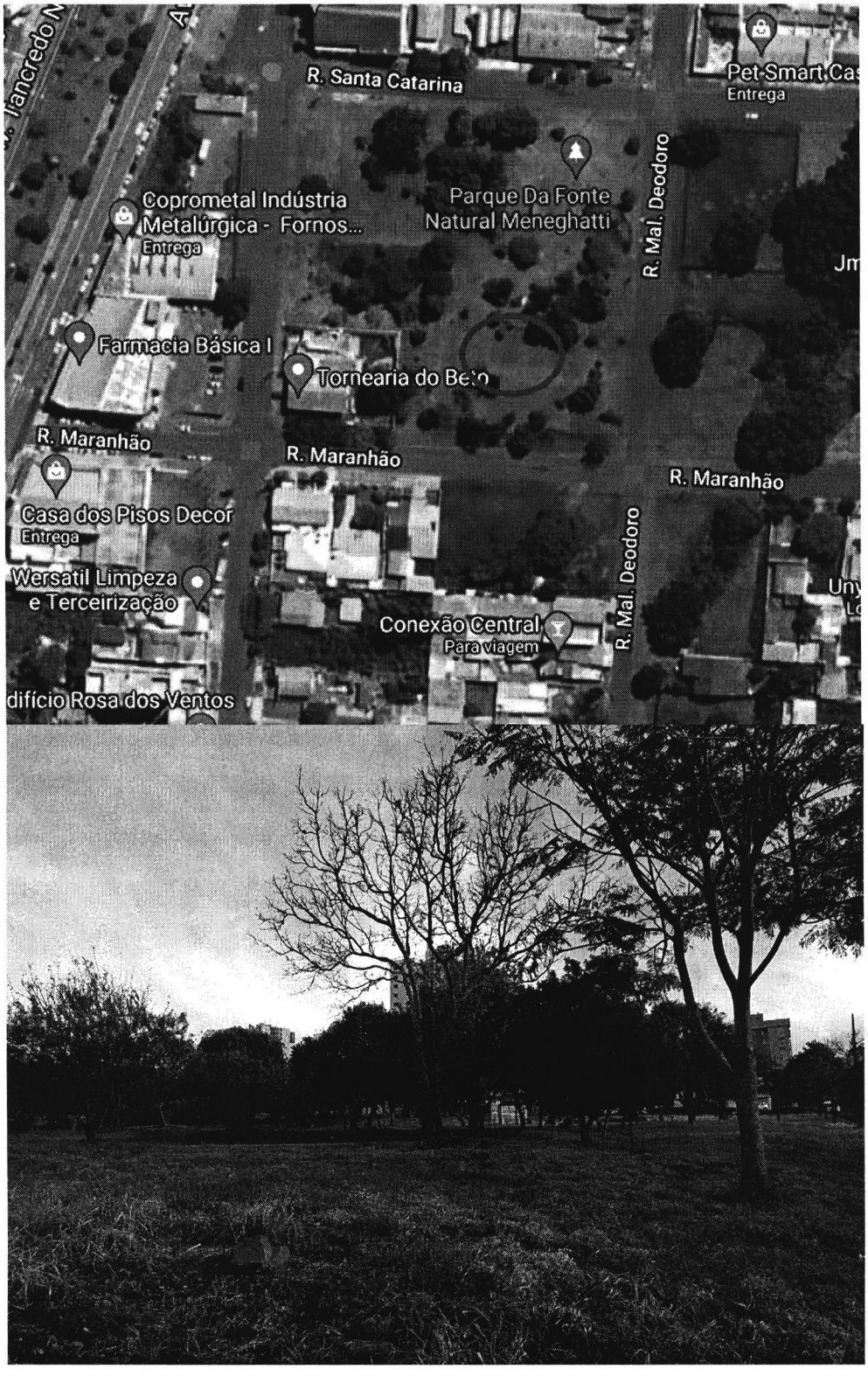
R. Santa Catarina
Pet Smart Cas
Entrega
Parque Da Fonte
Natural Meneghatti
R. Mal. Deodoro
Coprometal Indústria
Metalúrgica - Fornos...
Entrega
Farmácia Básica I
Tornearia do Beto
R. Maranhão
R. Maranhão
R. Maranhão
Casa dos Pisos Decor
Entrega
Wersatil Limpeza
e Terceirização
Conexão Central
Para viagem
R. Mal. Deodoro
difício Rosa dos Ventos



