Of. 221

			ATA
EXPEDIENTE	/	/2016	
ACEITO EM	03 / 02	/ 2016	9591
APROVADO EM	22 / 03	/2016	9564
REJEITADO EM	/	/2016	
ARQUIVO			

ESTADO DO RIO GRANDE DO SUL
CÂMARA MUNICIPAL DO RIO GRANDE

INDICAÇÃO Nº 611 /2016

(10) PROTOCOLADA SOB Nº 787 /2016

EM 14 / 01 / 2016

URGENTE

Exmo. Sr. Presidente

O Vereador abaixo assinado, indica após ouvida a Casa, na forma regimental, que Executivo Municipal solicite à Secretaria competente para que a mesma providencie a implantação de uma ponte e asfaltamento, bem como sinalização, na Via Sete, na localidade do arroio que liga a Lagoa Verde ao Saco da Mangueira.

Sala de Sessões, 14 de janeiro de 2016.

Ver. Thiago Pires Gonçalves – THIAGUINHO
PMDB

Justificativa: Tal solicitação se faz necessária visto que naquele local, a muito tempo, foi construída estrada antes e após o arroio, faltando uma ponte que ligue as duas partes, possibilitando desafogar a RS 734 e viabilizando a ligação entre os bairros Parque São Pedro, Senandes, Bolaxa com Complexo Industrial da Barra, Barra, Cassino entre outras localidades do interior do município daquela região.

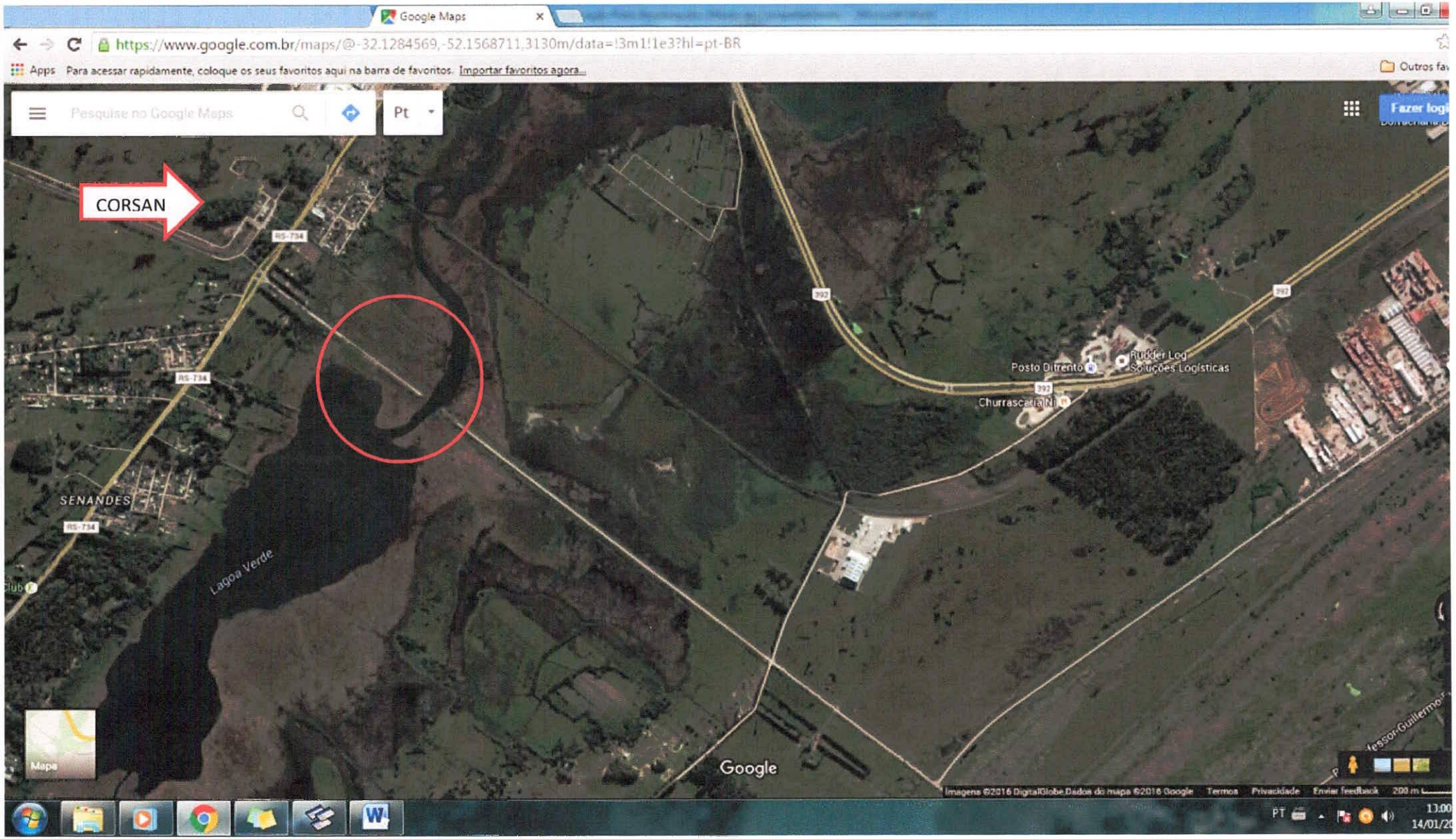
Google Maps
https://www.google.com.br/maps/@-32.1284569,-52.1568711,3130m/data=!3m1!1e3?hl=pt-BR
Apps
Para acessar rapidamente, coloque os seus favoritos aqui na barra de favoritos. Importar favoritos agora...
Outros fav
Pesquise no Google Maps
Pt
Fazer logi
CORSAN
RS-734
RS-734
SENANDES
RS-734
Lagoa Verde
392
392
392
Posto Difrento
Rudder Log
Soluções Logísticas
Churrascaria Ni
Mapa
Google
Imagens ©2016 DigitalGlobe Dados do mapa ©2016 Google
Termos
Privacidade
Enviar feedback
200 m
PT
13:00
14/01/20