INDICAÇÃO

Excelentíssimo Senhor

GENILSON COSTA
Presidente da Câmara Municipal de Boa Vista

A Vereadora que esta subscreve, com amparo no art. 110, IX do Regimento Interno, solicita que seja encaminhada ao Excelentíssimo Senhor Prefeito de Boa Vista, Arthur Henrique e que seja atendida a seguinte INDICAÇÃO:

SOLICITO QUE A PREFEITURA MUNICIPAL DE BOA VISTA, POR MEIO DA SECRETARIA COMPETENTE, TOME AS MEDIDAS NECESSÁRIAS PARA REALIZAR A OPERAÇÃO TAPA BURACOS NA AVENIDA MÁRIO HOMEM DE MELO, EM FRENTE A FACULDADE UNIP.

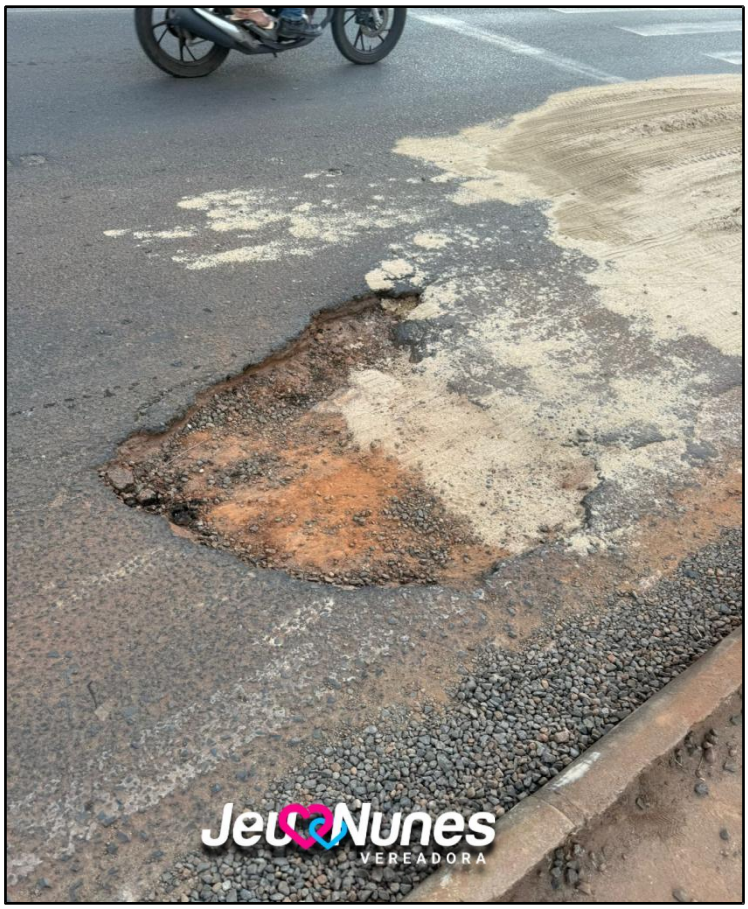

JUSTIFICATIVA

A **parte da Avenida Mário Homem de Melo** mencionada encontra-se com buracos e deterioração do pavimento, causando transtornos aos condutores e pedestres que utilizam diariamente a via. A situação compromete a segurança do tráfego, aumenta o risco de acidentes e pode ocasionar danos aos veículos.

Moradores e comerciantes da região têm relatado graves transtornos causados pela deterioração do asfalto, como acidentes leves, dificuldade de acesso a residências e prejuízos materiais. Durante períodos de chuva, os buracos se tornam ainda mais perigosos, uma vez que ficam encobertos pela água, dificultando sua visualização e aumentando o risco de acidentes.

Diante do exposto, solicito que a Prefeitura Municipal de Boa Vista, por meio da secretaria competente, adote adote as providências cabíveis para **realizar a operação tapa buracos na Av. Mário Homem de Melo, em frente a faculdade Unip,** garantindo a segurança, o conforto e a mobilidade dos cidadãos que utilizam essa via diariamente. Além disso, a manutenção da via é fundamental para o cumprimento das normas de segurança no trânsito e para promover uma cidade mais inclusiva e segura.

Enquanto fiscalizadora dos recursos públicos e da atuação desta secretaria, reforço a necessidade de uma solução ágil e eficaz para atender à demanda apresentada.

Plenário **"Estácio Pereira de Melo"**, Boa Vista – RR, 05 de janeiro de 2026.

JEUSIVANIA PEREIRA NUNES:86441540282

Assinado de forma digital por JEUSIVANIA PEREIRA NUNES:86441540282
Dados: 2026.01.08 16:35:15 -04'00'

JEU NUNES
Vereadora de Boa Vista - RR