**CÂMARA MUNICIPAL DE SANTARÉM**
Avenida Dr. Anysio Chaves, 1001.
CEP. 68.030.290 - SANTARÉM-PARÁ
CNPJ nº 10.219.202/001-82

## GABINETE DO VEREADOR CARLOS SILVA - PSC

## 2º SECRETÁRIO DA MESA DIRETORA

**REQUERIMENTO Nº 2367 / 2021**

CÂMARA MUNICIPAL DE SANTARÉM
Aprovado em única Discussão
Por: unanimidade
Plenário 10 / 11 / 2021
CÂMARA MUNICIPAL DE SANTARÉM
Prof. Josafá Gonçalves
1º Secretário

Senhor Presidente,
Senhoras e Senhores Vereadores

**REQUER JUNTO A PREFEITURA MUNICIPAL DE SANTARÉM, POR INTERMÉDIO DAS SECRETARIAS MUNICIPAIS COMPETENTES, PARA QUE SEJA FEITO UM NOVO TRABALHO DE DRENAGEM E DE ESCOAMENTO DE ÁGUA NA RUA MAGNÓLIA ENTRE AS RUAS ORQUÍDEA E ONZE HORAS, BAIRRO AEROPORTO VELHO, SANTARÉM/PA.**

A Câmara Municipal de Santarém, através do Vereador infra-assinado, fazendo uso das normas asseguradas pelo Regimento Interno desta Casa Legislativa, **REQUER** junto a **Prefeitura Municipal de Santarém**, através das **Secretarias Municipais Competentes, nas pessoas de seus respectivos Secretários (as)**. O parlamentar vem solicitar que seja avaliado e corrigido as demandas a seguir.

## JUSTIFICATIVAS

O Vereador **Carlos Silva – PSC** foi acionado por moradores da rua Magnólia e proximidades para ver de perto a aflição que os santarenos que lá vivem estão passando há anos, ocorre que quando chove, independente da intensidade da chuva a rua acaba ficando alagada, sendo inclusive para muitos moradores praticamente impossível sair de suas residências nesses dias, pois a rua fica submersa pela água.

Os moradores clamaram para que o vereador Carlos Silva-PSC, dialogasse com os demais vereadores e com o Poder Executivo para viabilizar que esse problema seja resolvido o mais breve possível, lembrando que o período de inverso se aproxima os moradores estão apreensivos que uma eventual tragédia aconteça em razão da grande quantidade de água que desce de outras ruas e desaguam na rua Magnólia.

**CARLOS SILVA**
**VEREADOR – PSC**
**CARIMBO PARLAMENTAR**

CÂMARA MUNICIPAL DE SANTARÉM
Carlos Silva
Vereador PSC

## GABINETE DO VEREADOR CARLOS SILVA - PSC

## 2º SECRETÁRIO DA MESA DIRETORA

A tubulação que hoje lá existe não é nem de longe o suficiente para conseguir conter e escoar a água que desce, o perigo e imediato e iminente solicitando que o Poder Legislativo aprove a presente matéria e que medidas sejam tomadas pelo Poder Executivo Municipal para sanar tal situação.

Anexado a esse requerimento está uma cópia de um abaixo-assinado dos moradores da rua Magnólia e do entorno corroborando a solicitação e expressando a vontade e necessidade de medidas mais enfáticas para solucionar o problema, há também fotos anexadas para comprovação da situação calamitosa vivida pelos santarenos que vivem nesse perímetro.

Inúmeros moradores estão se sentindo extremamente prejudicados pela demora em uma solução definitiva do problema, os moradores esperam uma posição mais firme e conclusiva do Poder Público, tendo em vista, todo o risco a integridade física e material que os moradores correm diuturnamente.

Vereador Carlos Silva – PSC, preocupado com a segurança da população e atendendo aos chamados recebidos em virtude dessa situação vem requerer:

### DAS DEMANDAS

**1° - REQUER que seja feita um novo trabalho de drenagem e escoamento de água na rua Magnólia entre Orquídea e Onze Horas, bairro Aeroporto Velho, Munícipio de Santarém/PA.**

Que a cópia do presente seja dada conhecimento a Associação de moradores do bairro ou comunidade e a quem mais que possa eventualmente interessar, após isso não havendo a quem mais que se proceda ao arquivamento nessa Casa de Leis.

**Sala das Sessões, Plenário da Câmara Municipal de Santarém, ____ de novembro de 2021.**

**CARLOS SILVA**
**VEREADOR – PSC**
**CARIMBO PARLAMENTAR**

**CÂMARA MUNICIPAL DE SANTARÉM**
Avenida Dr. Anysio Chaves, 1001.
CEP. 68.030.290 - SANTARÉM-PARÁ
CNPJ nº 10.219.202/001-82

## GABINETE DO VEREADOR CARLOS SILVA - PSC

## 2º SECRETÁRIO DA MESA DIRETORA

### Anexos

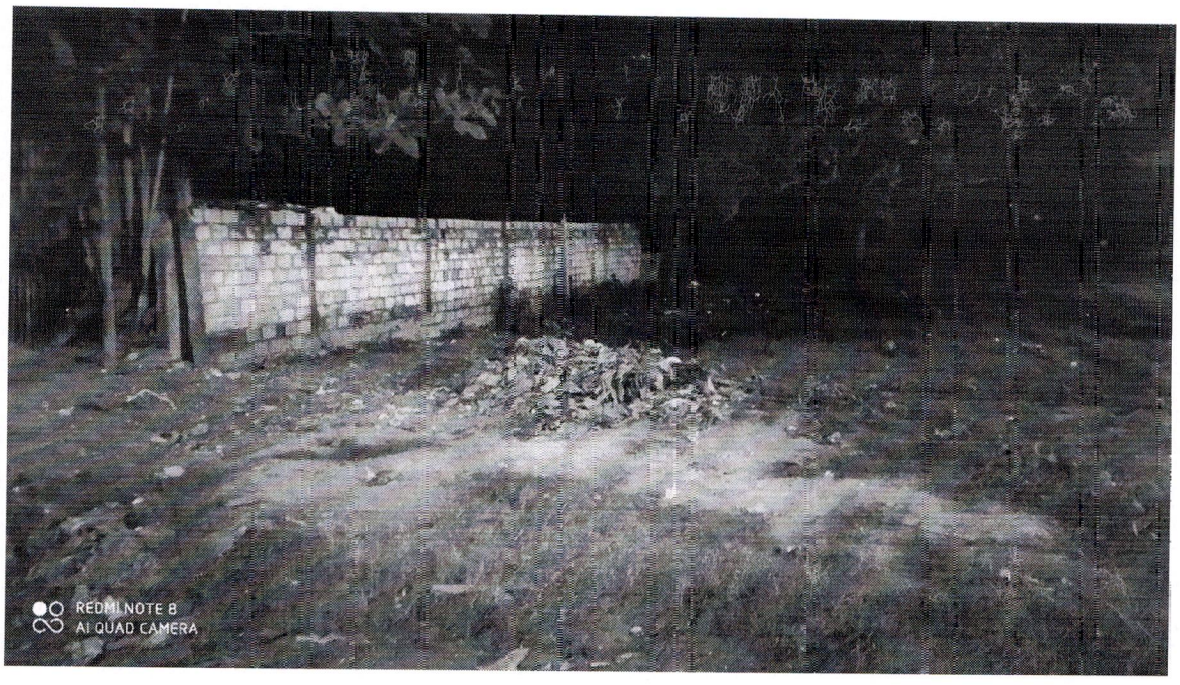





**CARLOS SILVA**
**VEREADOR – PSC**
**CARIMBO PARLAMENTAR**

# CÂMARA MUNICIPAL DE SANTARÉM

Avenida Dr. Anysio Chaves, 1001.
CEP. 68.030.290 - SANTARÉM-PARÁ
CNPJ nº 10.219.202/001-82


## GABINETE DO VEREADOR CARLOS SILVA - PSC

## 2º SECRETÁRIO DA MESA DIRETORA







**CARLOS SILVA**
**VEREADOR – PSC**
**CARIMBO PARLAMENTAR**

**CÂMARA MUNICIPAL DE SANTARÉM**
Avenida Dr. Anysio Chaves, 1001.
CEP. 68.030.290 - SANTARÉM-PARÁ
CNPJ nº 10.219.202/001-82

## GABINETE DO VEREADOR CARLOS SILVA - PSC

## 2º SECRETÁRIO DA MESA DIRETORA




**CARLOS SILVA**
**VEREADOR – PSC**
**CARIMBO PARLAMENTAR**

## ABAIXO – ASSINADO (a favor)

Nós, residentes e domiciliados à **RUA: MAGNÓLIA, BAIRRO: AEROPORTO VELHO**, viemos por meio deste, declarar que estamos sofrendo com os **CONSTANTES ALAGAMENTOS** que ocorre nesta rua e de maneira mais grave no trecho entre as Ruas: Orquídea e Onze Horas, o que acaba causando: risco a saúde (pois a água da enchorrada é contaminada), prejuízos materias com a invasão da água dentro das residências, além disso nosso direito de ir e vir (artigo 5º da CF inciso xv) está sendo violado pois não podemos sair de nossos domicílios em dias de chuva. Solicitamos ao Poder público uma solução definitiva para este problema que tem afetado esta parcela da população santarena.

| NOME | CPF | ASSINATURA |
|---|---|---|
| FRANCISCO GOMES MORENO | 773398352-53 | Francisco Gomes Moreno |
| Pollyana Silva Nascimento Moreno | 897.692.602-15 | Pollyana Silva N. Moreno |
| Francisca dos Santos Leima | 231.976.092.04 | Francisca dos Santos Leima |
| HERMÓGENES LIMA DO ROSARIO | 244.879.772-13 | [illegible] |
| Hellen Priscila Athaydes de Oliveira | 156.733.807-04 | Hellen Priscila Athaydes de Oliveira |
| ERNESTO PEREIRA DE OLIVEIRA JÚNIOR | 610.498.592-00 | Ernesto P. Oliveira Júnior |
| Eliana Ramos de Aguiar | 031.167.187-22 | Eliana Ramos de Aguiar |
| Hitalo Athaydes de Oliveira | 156.733.777-54 | Hitalo Athaydes de Oliveira |
| [illegible] Tita Martins Nascimento | 001 463 022 22 | [illegible] Tita |
| Flávio Everton Cirino Nascimento | 917.569.602-91 | Flávio Everton C. Nascimento |
| José Luis Gomes Lobato | 025.485.802-37 | [illegible] |
| Raule Raina dos Santos Lima | 026.754.542-81 | Raule Raina dos S. Lima |
| Raia Rafaele dos Santos Lima | 009.910.392-85 | RLima |
| Leidielma Santos Viana | 041.470.392-86 | Leidielma Santos Viana |
| Álec Chaves Oliveira | 892.874.872-00 | Álec Chaves Oliveira |
| ESTER SILVA NASCIMENTO MORENO | 047.183.092-55 | Ester Silva Nascimento |
| | | |

## ABAIXO – ASSINADO (a favor)

Nós, residentes e domiciliados à **RUA: MAGNÓLIA, BAIRRO: AEROPORTO VELHO**, viemos por meio deste, declarar que estamos sofrendo com os **CONSTANTES ALAGAMENTOS** que ocorre nesta rua e de maneira mais grave no trecho entre as Ruas: Orquídea e Onze Horas, o que acaba causando: risco a saúde (pois a água da enchorrada é contaminada), prejuízos materias com a invasão da água dentro das residências, além disso nosso direito de ir e vir (artigo 5º da CF inciso xv) está sendo violado pois não podemos sair de nossos domicílios em dias de chuva. Solicitamos ao Poder público uma solução definitiva para este problema que tem afetado esta parcela da população santarena.

| NOME | CPF | ASSINATURA |
|---|---|---|
| Manoel Rodrigues De Vasconcelos | 14695707268 | Manoel R. Vasconcelos |
| Michaella Lorena Leonardo V | 012-212-612-23 | Michaella L. L. Vasconcelos |
| Maria Natalya Sousa Vasconcelos | 040.613.402-20 | Maria Natalya S. Vasconcelos |
| Thayla Cristina Sousa Vasconcelos Monteles | 042.102.752.55 | Thayla Cristina Sousa V. Monteles |
| Jurandilo da Silva Vasconcelos | 850.015.702-04 | Jurandilo da S. Vasconcelos |
| Jane Cleide Ribeiro da Silva | 000.374.572.41 | Jane Cleide Ribeiro da Silva |
| Hilda Mota Reis | 038.401-402,00 | Hilda Mota Reis |
| Ana Raquel Lopes | 012.513.622-65 | Ana Raquel M. Lopes |
| Ana Silva Silva Monteles | 620 788 792-15 | Ana Silva Silva Monteles |
| Jesse Silva Monteles | 041-744-162-22 | Jesse Silva Monteles |
| Pedro da Silva Monteles | 661 811 942-15 | Pedro S. Monteles |
| Ivanilsar Dirani de Souza | 805.458.742-20 | [illegible] |
| Maria Diveno M. S. Souza | 837.798.502-06 | Maria Diveno M. S. Souza |
| Inailza da Silva Vasconcelos Rocha | 012.513.632-37 | Inailza da Silva Vasconcelos Rocha |
| Rafael Rocha Lima | 019.702.902-77 | Rafael Rocha Lima |
| Jonathas Silva Monteles | 017.194.042.32 | Jonathas Silva Monteles |
| INARSON DA SILVA VASCONCELOS | 002.524.832-43 | Inarson da Silva Vasconcelos |
| Irineu da Silva Vasconcelos | 024.259.952-42 | Irineu da Silva Vasconcelos |
| Hilda da Silva Vasconcelos | 590895472-15 | Hilda da Silva Vasconcelos |
| Irenilda da Silva Costa Vasconcelos | 005791882-13 | Irenilda da Silva Costa Vasconcelos |

## ABAIXO – ASSINADO (a favor)

Nós, residentes e domiciliados à **RUA: MAGNÓLIA, BAIRRO: AEROPORTO VELHO**, viemos por meio deste, declarar que estamos sofrendo com os **CONSTANTES ALAGAMENTOS** que ocorre nesta rua e de maneira mais grave no trecho entre as Ruas: Orquídea e Onze Horas, o que acaba causando: risco a saúde (pois a água da enchorrada é contaminada), prejuízos materias com a invasão da água dentro das residências, além disso nosso direito de ir e vir (artigo 5º da CF inciso xv) está sendo violado pois não podemos sair de nossos domicílios em dias de chuva. Solicitamos ao Poder público uma solução definitiva para este problema que tem afetado esta parcela da população santarena.

| NOME | CPF | ASSINATURA |
|---|---|---|
| Raquel Sá de Almeida | 746.682.262-20 | Raquel Sá |
| Emile Guimarães dos Santos | 051.812.292.12 | Emile |
| Raimundo Simpão Diniz Gama | 232.853.853-622.00 | Rdo Simpão Diniz Gama |
| Chiam da Silva Amm. | 690.517.202-20 | Chiam Amm. |
| Rosalina Sousa da Conceição | 749 003 152 49 | Rosalina Sousa |
| Pamella Kelben Sousa Fernandes | 037.826.372-24 | Pamella Kelben |
| Adaide Sousa Fernandes | 749316 872 53 | Adaide |
| Eliuli Miranda | 000.836-542-32 | Eliuli |
| Luiz Gonzaga Furtado de Lima | 270.203.982.00 | Luiz |
| Juliane Souza Dos Santos | 041.229.282.30 | Juliane |
| Joelson Souza Dos Santos | 041.229.422.25 | Joelson |
| Maria Creusa de M. Souza | 571.070-922-00 | Mª Creusa |
| Everaldo M. dos Santos | | |
| Jefferson Souza dos Santos | 014154 422 82 | |
| Jarlison Souza dos Santos | 005.547.092.01 | Jarlison |
| Elivany Marinella Jaty Vieira | 030.819.262.11 | Elivany Marinella |
| | | |

## ABAIXO – ASSINADO (a favor)

Nós, residentes e domiciliados à **RUA: MAGNÓLIA, BAIRRO: AEROPORTO VELHO**, viemos por meio deste, declarar que estamos sofrendo com os **CONSTANTES ALAGAMENTOS** que ocorre nesta rua e de maneira mais grave no trecho entre as Ruas: Orquídea e Onze Horas, o que acaba causando: risco a saúde (pois a água da enchorrada é contaminada), prejuízos materias com a invasão da água dentro das residências, além disso nosso direito de ir e vir (artigo 5º da CF inciso xv) está sendo violado pois não podemos sair de nossos domicílios em dias de chuva. Solicitamos ao Poder público uma solução definitiva para este problema que tem afetado esta parcela da população santarena.

| NOME | CPF | ASSINATURA |
|---|---|---|
| Poliana Serrão Farias | 030118382-16 | [illegible] |
| Galicio Duarte | 018.192.282.74 | [illegible] |
| Samuel da Silva Pinheiro | 040.179.912.38 | [illegible] |
| Josef F. Frazão | 819184962-34 | |
| Eliana de M. Frazão | | Samuel de Frazão |
| Samuel de Matos Frazão | 032.049.13236 | Samuel de Matos |
| Ingidi da Silva de Sousa | 042812-016-54 | Ingidi da Silva de Sousa |
| João Batista Fontinele da Silva | 660 053 452 49 | João Batista F. da Silva |
| Ivaneid Fontinelle da Silva | 896 127 702 34 | Ivaneid Fontel da Silva |
| Maldilene de castro garão | 048839282 92 | Maldilene de castro garão |
| Beatriz Leal Nogueira | 017 442 93201 | Beatriz Leal |
| Moises Silva dias | 202.418.602-53 | Moises Sil dias |
| Esteias Francalino Dias | 026.037.462-86 | Esteias Francalino dias |
| Maria da Conceição Francalino Dias | 859.104 652 87 | Maria da Conceição |
| Alexandre dos Santos Guimarães | 533.778 932 53 | Alexandre dos Santos Guimarães |
| Maria Silda Francalino Dias | 651.298 062.04 | Maria Silda Francalino dias |
| Talue F. Barroso | 69385300253 | Talue F. Barroso |

## ABAIXO – ASSINADO (a favor)

Nós, residentes e domiciliados à **RUA: MAGNÓLIA, BAIRRO: AEROPORTO VELHO**, viemos por meio deste, declarar que estamos sofrendo com os **CONSTANTES ALAGAMENTOS** que ocorre nesta rua e de maneira mais grave no trecho entre as Ruas: Orquídea e Onze Horas, o que acaba causando: risco a saúde (pois a água da enchorrada é contaminada), prejuízos materias com a invasão da água dentro das residências, além disso nosso direito de ir e vir (artigo 5º da CF inciso xv) está sendo violado pois não podemos sair de nossos domicílios em dias de chuva. Solicitamos ao Poder público uma solução definitiva para este problema que tem afetado esta parcela da população santarena.

| NOME | CPF | ASSINATURA |
|---|---|---|
| ENILDO R. DE Castro | 23290480259 | [illegible] |
| HERCULANA VIANA VIEIRA | | Herculana Viana Vieira |
| JOAO SATIRO CASTRO VIEIRA | | |
| RAIMUNDA JOILDA VIANA VIEIRA | 887-264-012-15 | [illegible] |
| Manoel Cruz da Silva | 232.176.422-87 | M. Cruz |
| Ilder dos Reis Silva | 025.107.922-52 | |
| Chuya Cristina Batista Brito | 820 277 302 49 | [illegible] |
| Jorgiana Farias Veras | | [illegible] |
| Ana Cristina S. de Oliveira | 019.859.832-73 | Ana Cristina S. de Oliveira |
| Sebastião Lebert | 324 325 722 72 | [illegible] |
| Rayane Sueleu S. da Silva | 032.856.522-92 | Rayane S. S. da Silva |
| Sara de Matos Frazão | 032.049.182-03 | Sara de Matos Frazão |
| Kadima Ruana L. Eleiria | 006 300.142-05 | [illegible] |
| Gabriel Nilo Farias Veras | 036 398 772 09 | [illegible] |
| Elisson da Silva Pinheiro | 010-879-212-95 | |
| Jônathas Henrique Pereira Pinto | 045-985 312-00 | [illegible] |
| José Oliveira da Silva | 373-801.762-34 | [illegible] |

## ABAIXO – ASSINADO (a favor)

Nós, residentes e domiciliados à **RUA: MAGNÓLIA, BAIRRO: AEROPORTO VELHO**, viemos por meio deste, declarar que estamos sofrendo com os **CONSTANTES ALAGAMENTOS** que ocorre nesta rua e de maneira mais grave no trecho entre as Ruas: Orquídea e Onze Horas, o que acaba causando: risco a saúde (pois a água da enchorrada é contaminada), prejuízos materias com a invasão da água dentro das residências, além disso nosso direito de ir e vir (artigo 5º da CF inciso xv) está sendo violado pois não podemos sair de nossos domicílios em dias de chuva. Solicitamos ao Poder público uma solução definitiva para este problema que tem afetado esta parcela da população santarena.

| NOME | CPF | ASSINATURA |
|---|---|---|
| Marcio nobre | 038-400-189-34 | Marcio Nobre |
| maria Valdiza Ribeiro nobre | 100457082-15 | Maria Valdiza Ribeiro Nobre |
| SEBASTIÃO GLEIDSON DOS SANTOS NOBRE | 538.431.262-91 | Sebastião Gleidson dos S. Nobre |
| Luciane Ribeiro nobre | 874179952068 | Luciane Ribeiro nobre |
| Luciane Ribeiro nobre | 91196620253 | Luciane Ribeiro nobre |
| Jessica Ribeiro nobre | 019.650322 14 | |
| Mateus Luan nobre de Sousa | 041-904-852-92 | x mateus luan nobre de sousa |
| Lucas cohen da Silva | 074.186.592.08 | Lucas cohen da silva |
| Berlandes | | |
| Luana Juely Ribeiro Cohen | 009.952.542.90 | Luana Juely Ribeiro cohen |
| Norma Juely Gomes Ribeiro | 667.842.712.20 | Norma Juely Gomes Ribeiro |
| Jacob cohen | | |
| David cohen da Silva | 044.417.902.01 | David cohen da silva |
| Lucivaldo Gomes Ribeiro | | |
| Edvaldo oliveira nobre | 232143842 87 | Edvaldo Nobre Oliveira |
| Madson Cunha O. de sousa | 792-741-452-68 | Madson Cunha O. de Sousa |
| MATEUS LUAN NOBRE DE SOUSA | | |

## ABAIXO – ASSINADO (a favor)

Nós, residentes e domiciliados à **RUA: MAGNÓLIA, BAIRRO: AEROPORTO VELHO**, viemos por meio deste, declarar que estamos sofrendo com os **CONSTANTES ALAGAMENTOS** que ocorre nesta rua e de maneira mais grave no trecho entre as Ruas: Orquídea e Onze Horas, o que acaba causando: risco a saúde (pois a água da enchorrada é contaminada), prejuízos materias com a invasão da água dentro das residências, além disso nosso direito de ir e vir (artigo 5º da CF inciso xv) está sendo violado pois não podemos sair de nossos domicílios em dias de chuva. Solicitamos ao Poder público uma solução definitiva para este problema que tem afetado esta parcela da população santarena.

| NOME | CPF | ASSINATURA |
|---|---|---|
| Raul de Jesus F. Pereira | 792.753.892.68 | Raul de Jesus F. Pereira |
| Sebastião Silva de Miranda | 194-218-349-91 | Sebastião Silva de Miranda |
| SANDERSON DE SOUSA SILVA | 015.078.282.92 | [illegible] |
| Rosily Figueira de Miranda Silva | 008.988.672-07 | Rosily Figueira de Miranda Silva |
| Maria das Dores F. Sousa | 820 775 332-34 | Mª das Dores F. Sousa |
| Julita Figueira de Miranda | 338.704.902.78 | Julita Figueira de Miranda |
| José Adriano Batista de Araujo | 952.323.542-72 | [illegible] |
| Wanderly Silveira de Aguiar | 633 005 322 72 | Wanderly Silveira de Aguiar |
| Maria Pastora da Silva | 681 386 282-00 | Maria Pastora da Silva |
| João Batista Ferreira da Cruz | 666565242-49 | [illegible] |
| Elinaldo Estevão da Cruz | 88340694200 | Elinaldo |
| Adriano Ferreira da Cunha | 100476622-04 | [illegible] |
| Evily Jurrara Viana B. da Cunha | 058.071.182-00 | Evily Jurrara |
| | | |
| | | |
| | | |
| | | |

## ABAIXO – ASSINADO (a favor)

Nós, residentes e domiciliados à **RUA: MAGNÓLIA, BAIRRO: AEROPORTO VELHO**, viemos por meio deste, declarar que estamos sofrendo com os **CONSTANTES ALAGAMENTOS** que ocorre nesta rua e de maneira mais grave no trecho entre as Ruas: Orquídea e Onze Horas, o que acaba causando: risco a saúde (pois a água da enchorrada é contaminada), prejuízos materias com a invasão da água dentro das residências, além disso nosso direito de ir e vir (artigo 5º da CF inciso xv) está sendo violado pois não podemos sair de nossos domicílios em dias de chuva. Solicitamos ao Poder público uma solução definitiva para este problema que tem afetado esta parcela da população santarena.

| NOME | CPF | ASSINATURA |
|---|---|---|
| Junio Gleison Costa dos Santos | 012.874.402-23 | Junio Gleison C. dos Santos |
| Cleide Costa dos Santos | 626.941.972-72 | Cleide C. dos Santos |
| Elisangela Silva do Nascimento | 003.627.042-36 | Elisângela Silva do Nascimento |
| Edmilson de Castro Gonçalves | 852 946 66187 | [illegible] |
| Rosalia Costa dos Santos | 036.842-152-01 | Rosalia Costa dos Santos |
| Cláveo Costa dos Santos | 847.486 992 72 | Cláveo Costa dos Santos |
| Edneia de Castro Gonçalves | 01183696280 | Edneia de Castro Gonçalves |
| Hucilia Pedrosa Vasconcelos | 694964712-34 | Hucilia Pedrosa Vasconcelos |
| Alaney Pereira dos Santos | 968.798.902-53 | Alaney Pereira dos Santos |
| Gilson Silveira de Souza | 811-778-102-63 | Gilson Silveira de Souza |
| VANDERLEY COSTA DOS SANTOS | 991803400 986.471.482-45 | VANDERLEY COSTA DOS SANTOS |
| Claudiano Gomes de Souza | 927.326.152-34 | Claudiano Gomes de |
| Vanderson Rocha Galucio | 029,508 992-00 | Vanderson Rocha Galucio |
| | | |
| | | |
| | | |
| | | |

## ABAIXO – ASSINADO (a favor)

Nós, residentes e domiciliados à **RUA: MAGNÓLIA, BAIRRO: AEROPORTO VELHO**, viemos por meio deste, declarar que estamos sofrendo com os **CONSTANTES ALAGAMENTOS** que ocorre nesta rua e de maneira mais grave no trecho entre as Ruas: Orquídea e Onze Horas, o que acaba causando: risco a saúde (pois a água da enchorrada é contaminada), prejuízos materias com a invasão da água dentro das residências, além disso nosso direito de ir e vir (artigo 5º da CF inciso xv) está sendo violado pois não podemos sair de nossos domicílios em dias de chuva. Solicitamos ao Poder público uma solução definitiva para este problema que tem afetado esta parcela da população santarena.

| NOME | CPF | ASSINATURA |
|---|---|---|
| Edilson Pereira dos Santos | 404.083.372-49 | Edilson Pereira dos Santos |
| Rosilene Mota de Jesus | 859.008.772-72 | Rosilene Mota de Jesus |
| Ronilson de Jesus Santos | 028.159.512-74 | Ronilson de Jesus Santos |
| Denilson de Jesus Santos | 701.568.992-80 | Denilson de Jesus Santos |
| Edson de Jesus Santos | 042.106.242-84 | Edson de Jesus Santos |
| Lourdes Ferreira sousa. | 454.632.332-72 | Lourdes F. sousa. |
| Jaqueline Cruz de Carvalho | 782.037.672-49 | Jaqueline Cruz de Carvalho |
| Genival Ferreira Lopes. | 096-439-732-53 | Genival Ferreira Lopes |
| | | |
| | | |
| | | |
| | | |
| | | |
| | | |
| | | |
| | | |

## ABAIXO – ASSINADO (a favor)

Nós, residentes e domiciliados à **RUA: MAGNÓLIA, BAIRRO: AEROPORTO VELHO**, viemos por meio deste, declarar que estamos sofrendo com os **CONSTANTES ALAGAMENTOS** que ocorre nesta rua e de maneira mais grave no trecho entre as Ruas: Orquídea e Onze Horas, o que acaba causando: risco a saúde (pois a água da enchorrada é contaminada), prejuízos materias com a invasão da água dentro das residências, além disso nosso direito de ir e vir (artigo 5º da CF inciso xv) está sendo violado pois não podemos sair de nossos domicílios em dias de chuva. Solicitamos ao Poder público uma solução definitiva para este problema que tem afetado esta parcela da população santarena.

| NOME | CPF | ASSINATURA |
|---|---|---|
| Jon Carlos Paz Xavier | 026.743882-69 | [illegible] |
| Raimundo Carlos Vaz Xavier | 312.047.242-53 | Raimundo Carlos Vaz Xavier |
| Paulo Frank Lameiras Paz | 004.580.542-32 | [illegible] |
| José Marciliano Paz Xavier | 019.118.692-99 | [illegible] |
| Cinderi José Vaz Lobo Dias | 718.469.052-49 | [illegible] |
| Laudiane do Carmo Moura | 550.201.602-10 | [illegible] |
| Maria Almeida dos Santos | 018-642-662-36 | Maria Almeida dos Santos |
| Adriane Cristiele Almeida dos Santos | 838.566.502-10 | Adriane Santos |
| Adelina Conceição Vaz Lobo Dias | 386.216.212.00 | [illegible] |
| | | |
| | | |
| | | |
| | | |
| | | |
| | | |
| | | |
| | | |

## ABAIXO – ASSINADO (a favor)

Nós, residentes e domiciliados à **RUA: MAGNÓLIA, BAIRRO: AEROPORTO VELHO**, viemos por meio deste, declarar que estamos sofrendo com os **CONSTANTES ALAGAMENTOS** que ocorre nesta rua e de maneira mais grave no trecho entre as Ruas: Orquídea e Onze Horas, o que acaba causando: risco a saúde (pois a água da enchorrada é contaminada), prejuízos materias com a invasão da água dentro das residências, além disso nosso direito de ir e vir (artigo 5º da CF inciso xv) está sendo violado pois não podemos sair de nossos domicílios em dias de chuva. Solicitamos ao Poder público uma solução definitiva para este problema que tem afetado esta parcela da população santarena.

| NOME | CPF | ASSINATURA |
|---|---|---|
| Mª Alair Feitosa Moura | 620.704.402.00 | Maria Feitosa |
| Jorleane Maura Barroso | 006.972.722.81 | Jorleane Maura Barroso |
| Deusdete Maura Barroso. | 026.827.293.61. | Deusdete moura |
| Sonia Medeiros Rabelo | 000.103.012-40 | Sonia A. Rabelo |
| Francisco Carvalho da Silva | | Francisco Carvalho da Silva |
| Silvia Eluene dos Santos Moura. | 6370168 | Silvia Eluene dos Santos Moura |
| Claudinei Pereira Guimarães | 5554187 | Claudinei Pereira Guima |
| | | |
| | | |
| | | |
| | | |
| | | |
| | | |
| | | |
| | | |
| | | |
| | | |

## ABAIXO – ASSINADO (a favor)

Nós, residentes e domiciliados à **RUA: MAGNÓLIA, BAIRRO: AEROPORTO VELHO**, viemos por meio deste, declarar que estamos sofrendo com os **CONSTANTES ALAGAMENTOS** que ocorre nesta rua e de maneira mais grave no trecho entre as Ruas: Orquídea e Onze Horas, o que acaba causando: risco a saúde (pois a água da enchorrada é contaminada), prejuízos materias com a invasão da água dentro das residências, além disso nosso direito de ir e vir (artigo 5º da CF inciso xv) está sendo violado pois não podemos sair de nossos domicílios em dias de chuva. Solicitamos ao Poder público uma solução definitiva para este problema que tem afetado esta parcela da população santarena.

| NOME | CPF | ASSINATURA |
|---|---|---|
| Jessica Sousa Pereira | 005.202.482-28 | Jessica Sousa Pereira |
| Damiana da Costa Sousa | 001.134.642-66 | Damiana da Costa Sousa |
| Suelen Sousa Amorim | 001.730.392-35 | Suelen Sousa Amorim |
| Jocicléi de Amorim Branches | 702.673.322-20 | Jocicléi de Amorim Branches |
| Wesley Sousa Pereira | 005.207.512-88 | Wesley Sousa Pereira |
| Josué Sousa Amorim | 056.353.362.56 | Josué Sousa Amorim |
| | | |
| | | |
| | | |
| | | |
| | | |
| | | |
| | | |
| | | |
| | | |
| | | |

## ABAIXO – ASSINADO (a favor)

Nós, residentes e domiciliados à **RUA: MAGNÓLIA, BAIRRO: AEROPORTO VELHO**, viemos por meio deste, declarar que estamos sofrendo com os **CONSTANTES ALAGAMENTOS** que ocorre nesta rua e de maneira mais grave no trecho entre as Ruas: Orquídea e Onze Horas, o que acaba causando: risco a saúde (pois a água da enchorrada é contaminada), prejuízos materias com a invasão da água dentro das residências, além disso nosso direito de ir e vir (artigo 5º da CF inciso xv) está sendo violado pois não podemos sair de nossos domicílios em dias de chuva. Solicitamos ao Poder público uma solução definitiva para este problema que tem afetado esta parcela da população santarena.

| NOME | CPF | ASSINATURA |
|---|---|---|
| Enos maudo Klima | 702-136-512-89 | Enos maudo Klima. |
| Anailson costa dos Santos | 041.786.672-03 | |
| Ana Nica Costa dos Santos. | 032.339.562-74. | Ana Nica Costa dos Santos. |
| Antonio Diego da cunha Ferreira | 033.287 992-70 | Antonio Diego da cunha Ferreira |
| Ana Conceição Costa dos Santos | 012.532.192-90. | Antonio Pedro mota dos santos |
| Antonio Pedro mota dos Santos | 338 381 352 53 | |
| | | |
| | | |
| | | |
| | | |
| | | |
| | | |
| | | |
| | | |
| | | |
| | | |

## ABAIXO – ASSINADO (a favor)

Nós, residentes e domiciliados à **RUA: MAGNÓLIA, BAIRRO: AEROPORTO VELHO**, viemos por meio deste, declarar que estamos sofrendo com os **CONSTANTES ALAGAMENTOS** que ocorre nesta rua e de maneira mais grave no trecho entre as Ruas: Orquídea e Onze Horas, o que acaba causando: risco a saúde (pois a água da enchorrada é contaminada), prejuízos materias com a invasão da água dentro das residências, além disso nosso direito de ir e vir (artigo 5º da CF inciso xv) está sendo violado pois não podemos sair de nossos domicílios em dias de chuva. Solicitamos ao Poder público uma solução definitiva para este problema que tem afetado esta parcela da população santarena.

| NOME | CPF | ASSINATURA |
|---|---|---|
| Raimunda Reinalde S Ferreira | 205.365.699-15 | Raimunda Reinalde |
| Daniele Santos dos Santos | 014.702.492-78 | Danielle Santos dos Santos |
| Francinei santos dos santos | 039.467.042-63 | Francinei santos dos santos |
| Detícia santos dos santos | 021.093.152-37 | Detícia Santos |
| Jacinta Santana Lima | 519.720.932-15 | Jacinta Santana Lima |
| Leavio Vale Sosa | 517092102-06 | [illegible] |
| Triciana Castro Soares | 741.980332-34 | Triciana Castro Soares |
| | | |
| | | |
| | | |
| | | |
| | | |
| | | |
| | | |
| | | |
| | | |
| | | |

## ABAIXO – ASSINADO (a favor)

Nós, residentes e domiciliados à **RUA: MAGNÓLIA, BAIRRO: AEROPORTO VELHO**, viemos por meio deste, declarar que estamos sofrendo com os **CONSTANTES ALAGAMENTOS** que ocorre nesta rua e de maneira mais grave no trecho entre as Ruas: Orquídea e Onze Horas, o que acaba causando: risco a saúde (pois a água da enchorrada é contaminada), prejuízos materias com a invasão da água dentro das residências, além disso nosso direito de ir e vir (artigo 5º da CF inciso xv) está sendo violado pois não podemos sair de nossos domicílios em dias de chuva. Solicitamos ao Poder público uma solução definitiva para este problema que tem afetado esta parcela da população santarena.

| NOME | CPF | ASSINATURA |
|---|---|---|
| Kamilla Mayara Miranda S. Castro | 021.631.332-57 | Kamilla Mayara M. S. Castro |
| Kennedy Kesfer da Silva Lima | 980 995 742 49 | [illegible] |
| Gleisson [illegible] | 067.622.949 28 | [illegible] |
| [illegible] | 001 720 112-12 | [illegible] |
| Marliane Miranda Gomes | 001.489082-84 | Marliane Gomes |
| Lucieni D. ch. Santos | 902.606.002-53 | [illegible] |
| Maiara D. Jorge da Silva | 907.489.302-30 | [illegible] |
| Christiane Jennings Galeno | 666.367.872-87 | [illegible] |
| | | |
| | | |
| | | |
| | | |
| | | |
| | | |
| | | |
| | | |

## ABAIXO – ASSINADO (a favor)

Nós, residentes e domiciliados à **RUA: MAGNÓLIA, BAIRRO: AEROPORTO VELHO**, viemos por meio deste, declarar que estamos sofrendo com os **CONSTANTES ALAGAMENTOS** que ocorre nesta rua e de maneira mais grave no trecho entre as Ruas: Orquídea e Onze Horas, o que acaba causando: risco a saúde (pois a água da enchorrada é contaminada), prejuízos materias com a invasão da água dentro das residências, além disso nosso direito de ir e vir (artigo 5º da CF inciso xv) está sendo violado pois não podemos sair de nossos domicílios em dias de chuva. Solicitamos ao Poder público uma solução definitiva para este problema que tem afetado esta parcela da população santarena.

| NOME | CPF | ASSINATURA |
|---|---|---|
| Veronica de Oliveira | [illegible] | |
| Raimunda da Silva | | |
| Gabriela Suelen Laval Almeida | | |
| [illegible] | | |
| [illegible] | | |
| [illegible] | | |
| [illegible] | | |
| [illegible] | | |
| [illegible] | | |
| [illegible] | | |
| [illegible] | | |
| [illegible] | | |
| [illegible] | | |
| [illegible] | | |
| [illegible] | | |
| [illegible] | | |
| [illegible] | | |
| [illegible] | | |
| [illegible] | | |
| [illegible] | | |