CÂMARA MUNICIPAL DE FORTALEZA

CÂMARA MUNICIPAL DE FORTALEZA
Gabinete Vereador Germano He-man

REQUERIMENTO Nº - 5481/2025

Requer o envio de ofício de expediente à SEINF - Secretaria Municipal da Infraestrutura, solicitando a drenagem e a pavimentação de um trecho da Rua 523, localizada no Conjunto Ceará II.

EXMO. SR. PRESIDENTE DA CÂMARA MUNICIPAL DE FORTALEZA

O Vereador abaixo-assinado, no uso de suas atribuições legais e na forma regimental, vem mui respeitosamente REQUERER de V.Exª, seja enviado ofício de Expediente à **SEINF - Secretaria Municipal da Infraestrutura, solicitando a drenagem e a pavimentação de um trecho da Rua 523, entre a Rua 525 até o cruzamento da Avenida G, localizada no Conjunto Ceará II**, conforme croqui e foto em anexos.

O pedido de drenagem se torna importante porque está diretamente ligado à segurança dos usuários e à durabilidade da via. Quando uma artéria não possui um sistema de drenagem adequado, a água das chuvas pode se acumular na pista, formando poças e lâminas de água. A drenagem urbana e o manejo de águas pluviais são indispensáveis para a boa manutenção das ruas, pois coletam e direcionam a água para um local apropriado.

Quanto à pavimentação, sua importância serve ao desenvolvimento urbano e à qualidade de vida dos cidadãos, pois traz diversos benefícios, facilitando a circulação de veículos e garantindo o acesso a todos, inclusive a pessoas com mobilidade reduzida. Além do mais, a falta de conclusão do pequeno trecho tem causado transtorno a circulação e veículos.

DEPARTAMENTO LEGISLATIVO DA CÂMARA MUNICIPAL DE FORTALEZA, EM _____ DE _____ DE 2025.

GERMANO HE-MAN
Vereador PMN

DEPTO. LEGISLATIVO
RECEBIDO
29 MAI 2025
08:02h Fls.
Servidor

ua Dr. Tompson Bulcão, 830 – Bairro Luciano Cavalcante - Gabinete 16, Fone: 3444-8371
Caixa Postal 2671 – Cep: 60810-460 Fortaleza-Ceara

CÂMARA MUNICIPAL DE FORTALEZA
Gabinete Vereador Germano He-man

Drenagem e a pavimentação de um trecho da Rua 523, entre a Rua 525 até o cruzamento da Avenida G, localizada no Conjunto Ceará II.



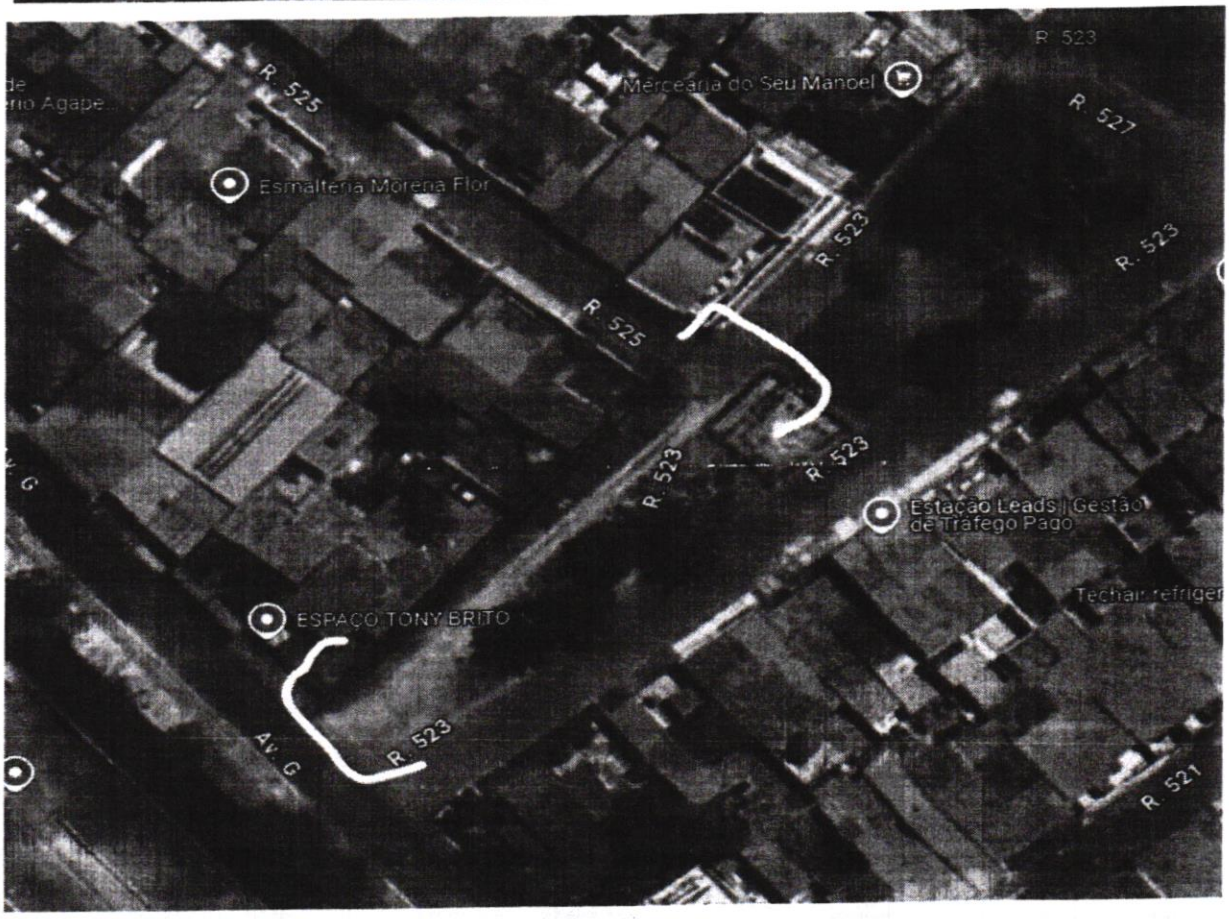

GERMANO HE-MAN
Vereador PMN

ua Dr. Tompson Bulcão, 830 – Bairro Luciano Cavalcante - Gabinete 16, Fone: 3444-8371
Caixa Postal 2671 – Cep: 60810-460 Fortaleza-Ceara