CÂMARA MUNICIPAL

Doc Nº:1631/2019
Protocolo5752/2019
Data: 01/08/2019

000F8E6D30004E0027CF002A43017510

PEDIDO DE PROVIDÊNCIAS

Pelotas, 1º de agosto de 2019

Senhor Presidente

Senhores Vereadores

EMENTA: Propõe o envio de expediente à Secretaria Municipal de Obras - **SMO** solicitando providência de **reparo na capa asfáltica,** *em toda a extensão da Rua* **Francisco José Petrucci esquina Carlos Gotuzzo Giacoboni** no bairro Fragata .

JUSTIFICATIVA

O presente pedido de providência, é solicitado, por que a situação da via está um caos, existem buracos e desníveis que causam perigo aos motoristas, principalmente de motos, já requisitaram providências mas continua a mesma situação. Os carros rasgam os pneus, motoqueiros já se acidentaram e continua tudo igual. Sem contar os transtornos para os pedestres. **Necessário o reparo urgente**. Este fato causa ainda mais problemas, nos dias em que chove, e os carros não tem a visibilidade de localizar os buracos, as pessoas vão atravessar a rua e caem nos buracos, risco maior para as crianças que atravessam correndo por estarem se molhando e é um risco imenso. Esperando-se então que haja sensibilidade no pronto atendimento, sem mais para o momento,

Atenciosamente.

DAIANE DIAS

Vereadora PSB

01/08/2019

20190730_174330.jpg

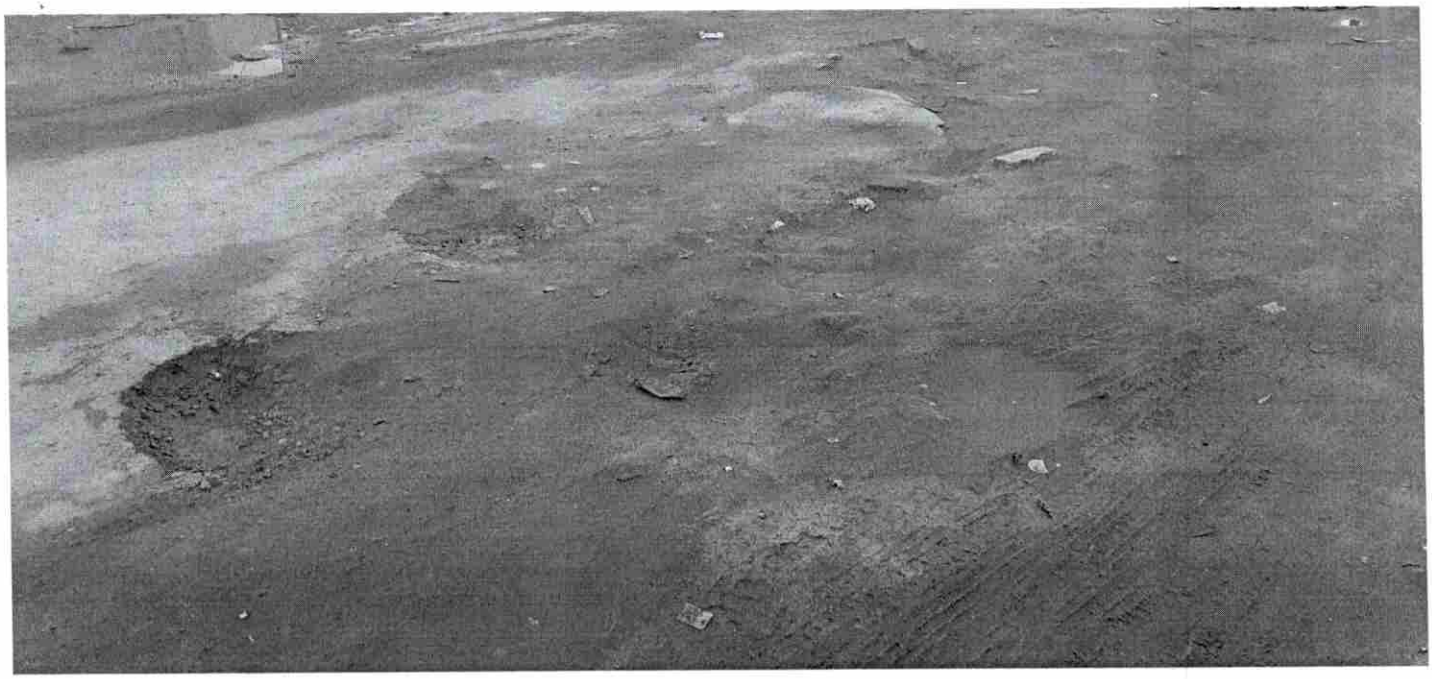

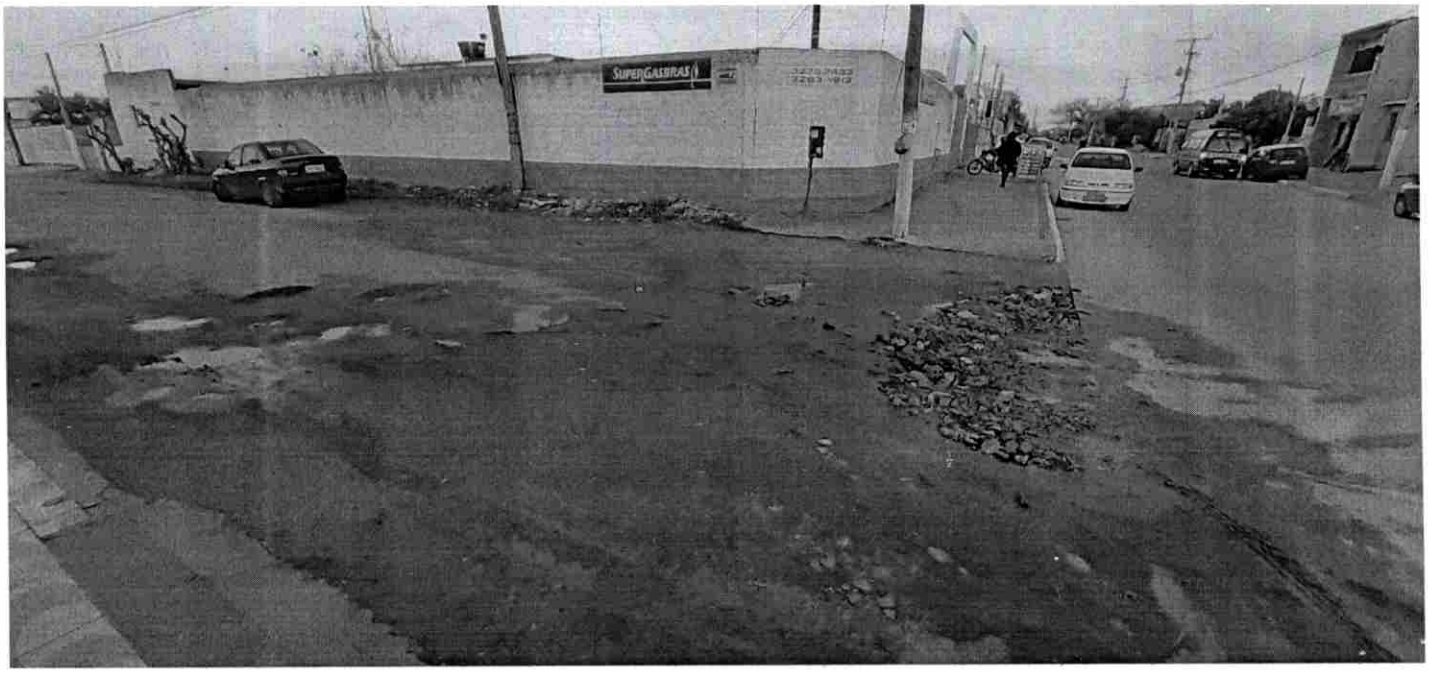
SUPERGALERAS