INDICAÇÃO

Excelentíssimo Senhor
GENILSON COSTA E SILVA
Presidente da Câmara Municipal de Boa Vista

A Vereadora que esta subscreve, com amparo no art. 110, IX do Regimento Interno, solicita que seja encaminhada ao Excelentíssimo Senhor Arthur Henrique Brandão Machado, Prefeito do Município de Boa Vista, a seguinte Indicação:

QUE A PREFEITURA MUNICIPAL DE BOA VISTA, ATRAVÉS DA SUA SECRETARIA COMPETENTE, PROMOVA O SERVIÇO DE DRENAGEM NA RUA ESTRELA DO NORTE, ESPECIFICAMENTE NO TRECHO ENTRE A RUA SATURNO E A RUA MONTE SINAI, BAIRRO RAIAR DO SOL.



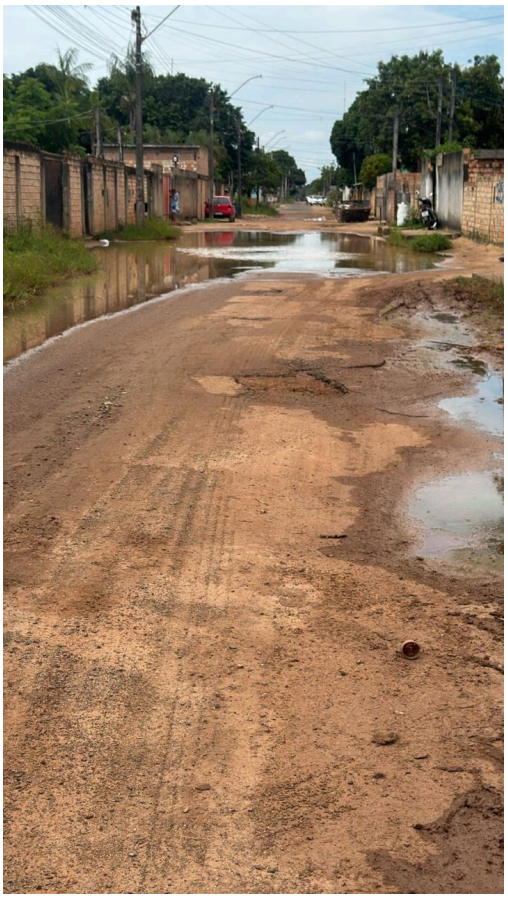

JUSTIFICATIVA

A presente indicação tem como objetivo solucionar um problema que afeta diretamente a qualidade de vida da comunidade local. Devido à ausência de um sistema adequado de drenagem, ocorre acúmulo de água durante o período chuvoso, comprometendo a trafegabilidade de veículos e pedestres.

Além disso, a situação prejudica o deslocamento de crianças que frequentam a Escola Municipal Ivany dos Santos Parente, localizada na referida rua, colocando em risco sua segurança e dificultando o acesso à educação. Nesse cenário, a realização do serviço de drenagem trará benefícios diretos à população, assegurando melhores condições de mobilidade, saúde pública e segurança.

Boa Vista/RR, 22 de setembro de 2025.

WALKIRIA RIBEIRO DOS REIS:19978642234

Assinado de forma digital por WALKIRIA RIBEIRO DOS REIS:19978642234
Dados: 2025.09.22 11:03:13 -04'00'

WALKIRIA RIBEIRO DOS REIS
VEREADORA - REPUBLICANOS