ENCAMINHAR AO EXECUTIVO MUNICIPAL
15.ª SESSÃO
DATA 10/05/22
PRESIDENTE

SR. PRESIDENTE,
SRS. VEREADORES;

INDICAÇÃO 1844

Indico a Exma. **Sr.ª RAQUEL CHINI,** Prefeita do Município de Praia Grande para que junto a Secretaria de Serviços Urbanos, providencie a desobstrução e limpeza da calçada localizada Rua Ana Pereira de França em frente nº 195, no Bairro Bal Esmeralda.

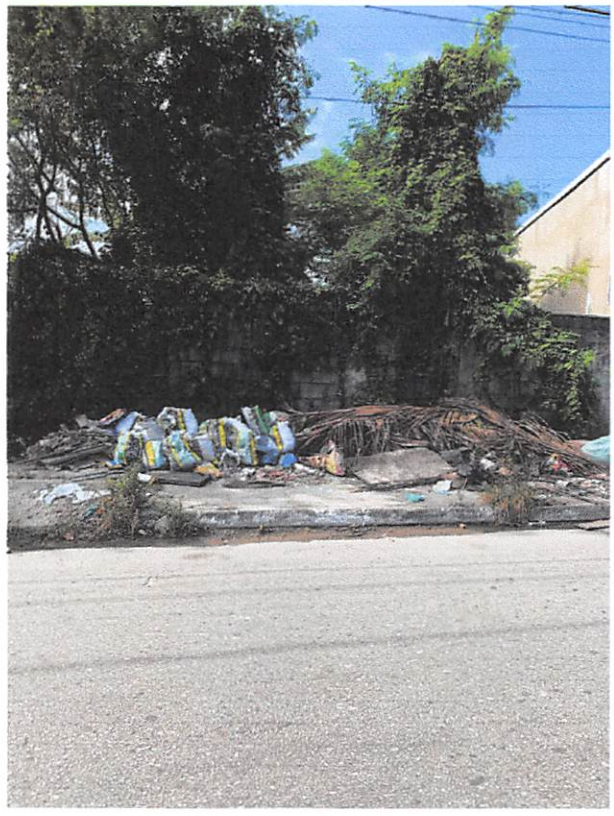

SALA EMANCIPADOR OSWALDO TOSCHI 10 DE MAIO DE 2022.

VERA BENICIO
VEREADORA