ENCAMINHADO
EXECUTIVO MUNICIPAL
22ª SESSÃO
DATA 28/06/22
PRESIDENTE

SR. PRESIDENTE,
SRS. VEREADORES;

INDICAÇÃO 2939

Indico a Exma. **Sr.ª RAQUEL CHINI,** Prefeita do Município de Praia Grande para que junto a Secretaria de Serviços Urbanos, providencie a limpeza da calçada localizada na Rua Itaguassu em frente ao nº 98, no bairro Tupi.

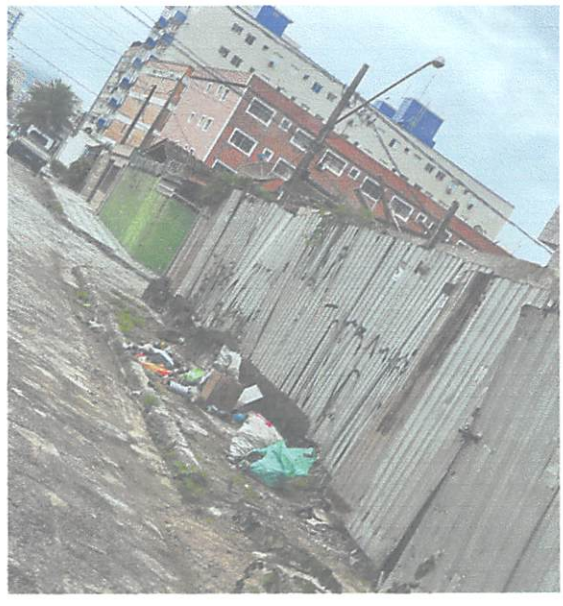

SALA EMANCIPADOR OSWALDO TOSCHI 28 DE JUNHO DE 2022.

VERA BENÍCIO
VEREADORA