ENCAMINHAR AO
EXECUTIVO MUNICIPAL
18.ª SESSÃO
DATA 31/05/22
PRESIDENTE

**Senhor Presidente**

**Senhores Vereador**

**Senhora Vereadora**

**INDICAÇÃO nº** 2361

**INDICO** a senhora Prefeita Municipal **ENGª RAQUEL AUXILIADORA CHINI** para que junto ao setor competente realize estudo e execute o **SERVIÇO DE ZELADORIA (INSTALAÇÃO DE REDUTORES DE VELOCIDADE)** na **RUA PEDRO BATISTA DE MENEZES COM A RUA MARIA MARTINS BATISTA NO BAIRRO VILA SONIA**.

**JUSTIFICATIVA**

Fui procurado por moradores da referida rua, que solicitam o serviço de zeladoria, no local vem acontecendo inúmeros acidentes, seja de carro, moto, bicicleta e atropelamentos.

**Sala Emancipador Oswaldo Toschi, 31 de Maio de 2022.**

**Marco Antônio de Sousa**

**(Marquinho)**

**Vereador**


16/03/2021


16/03/2021

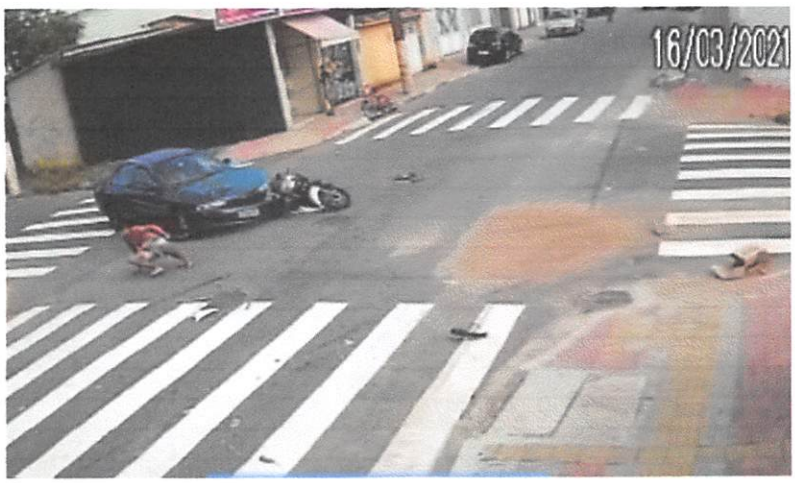
16/03/2021