INDICAÇÃO

Excelentíssimo Senhor
GENILSON COSTA E SILVA
Presidente da Câmara Municipal de Boa Vista

O Vereador que esta subscreve, com amparo no art. 110, IX do Regimento Interno, solicita que seja encaminhada ao Excelentíssimo Senhor Arthur Henrique Brandão Machado, Prefeito do Município de Boa Vista, a seguinte Indicação:

"QUE A PREFEITURA MUNICIPAL DE BOA VISTA, POR MEIO DO EXECUTIVO MUNICIPAL, PROMOVA OS SERVIÇOS DE RECAPEAMENTO ASFÁLTICO, CONSTRUÇÃO DE CALÇADA E INSTALAÇÃO DE FAIXA DE PEDESTRE, NA RUA ANTÔNIO NOJOSA DE SOUZA, NO BAIRRO DOUTOR SILVO LEITE."

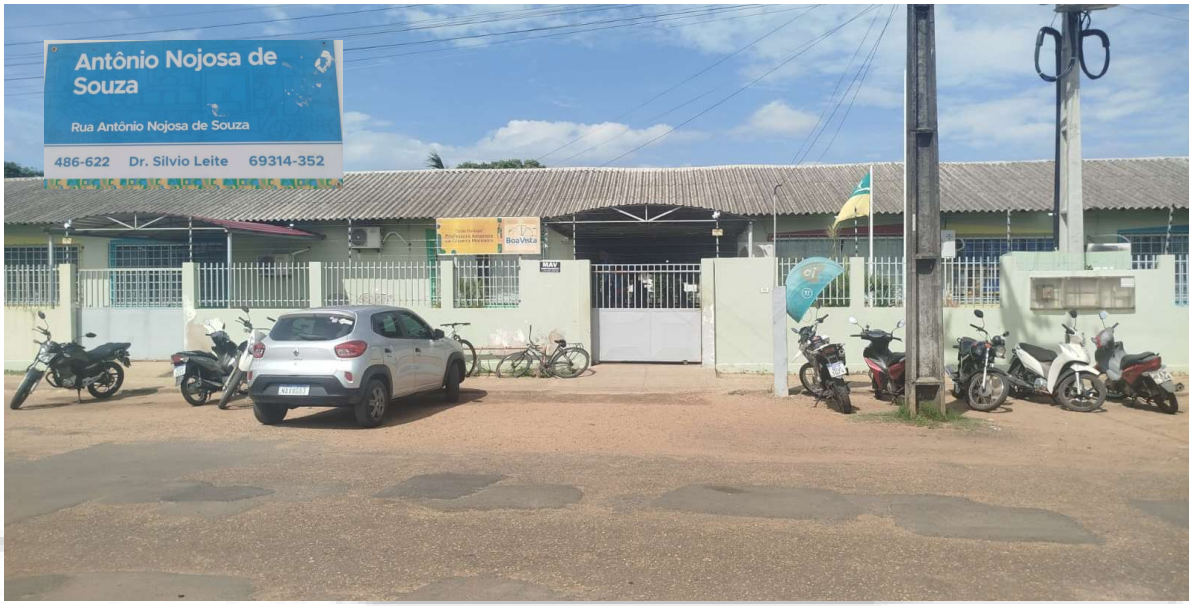

JUSTIFICATIVA

A presente indicação tem como finalidade solicitar a execução dos serviços de recapeamento asfáltico, construção de calçada e instalação de faixa de pedestre, visando melhorar as condições de mobilidade urbana e garantir maior segurança no trânsito. O desgaste do pavimento compromete o tráfego de veículos, enquanto a inexistência ou precariedade das calçadas dificulta a circulação de pedestres, obrigando-os a dividir espaço com os veículos. A ausência de faixa de pedestre adequada também eleva o risco de acidentes, especialmente para crianças, idosos e pessoas com mobilidade reduzida. A realização dos serviços solicitados contribuirá para a organização do fluxo viário, acessibilidade, prevenção de acidentes e qualidade de vida da população usuária do local.

Boa Vista – RR, 10 de fevereiro de 2026.

ADNAN WADSON DE LIMA:80060447249

Assinado digitalmente por ADNAN WADSON DE LIMA:80060447249
ND: C=BR, O=ICP-Brasil, OU=videoconferencia, OU=11717421000154, OU=Secretaria da Receita Federal do Brasil - RFB, OU=ARLIDERSIS, OU=RFB e-CPF A1, CN=ADNAN WADSON DE LIMA:80060447249
Razão: Eu sou o autor deste documento
Localização:
Data: 2026.02.10 09:46:02-03'00'
Foxit PDF Reader Versão: 2025.2.1

Vereador Adnan Lima