INDICAÇÃO N° 130/2020

Indica ao Senhor Prefeito Municipal que, por meio do setor competente, providencie a construção de um espaço de lazer, em frente ao local em que será construída a Creche Municipal Arco Íris, na Rua Senhor Bom Jesus, no Bairro Pontal do Norte.

JUSTIFICATIVA:

Em frente ao terreno em que será construída a Creche, há uma pequena área, conforme foto em anexo, onde poderá ser construído o espaço de lazer para melhor atender aos pais e aos alunos.

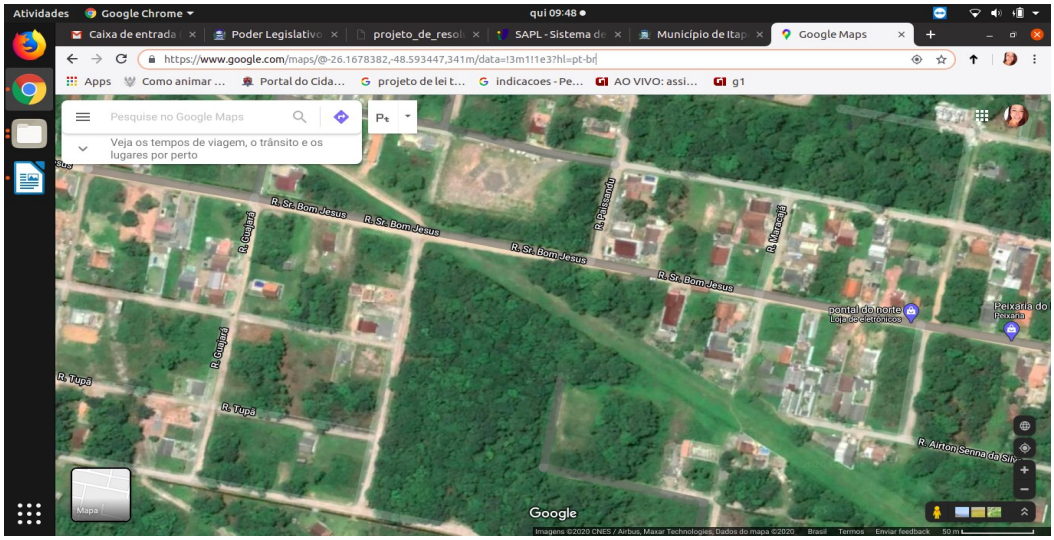

Itapoá, 31 de agosto de 2020.

Janayna Gomes Silvino - PL
[assinado digitalmente]

Documento assinado digitalmente pelo(s) autor(es), em conformidade com o art. 45, §3o e §4o, da Lei Orgânica de Itapoá, Resolução nº 14/2016, e conforme as regras da infraestrutura de Chaves Públicas Brasileira (ICP-Brasil).
Para consultar a autenticidade e integridade do documento, pode-se consultar o site http://camaraitapoa.sc.gov.br/verificador