CÂMARA DE
FORTALEZA

CÂMARA MUNICIPAL DE FORTALEZA
GABINETE DA VEREADORA ANA ARACAPÉ

REQUERIMENTO Nº _____ 6007/2025

REQUER O ENVIO DE OFÍCIO DE EXPEDIENTE À SECRETARIA EXECUTIVA REGIONAL VIII, E A SECRETARIA MUNICIPAL DE INFRAESTRUTURA – SEINF, SOLICITANDO QUE SEJA FEITO O SERVIÇO DE REPARO E DESOBSTRUÇÃO DE GALERIA PARA A RUA SÃO PEDRO N°146 – BAIRRO DIAS MACEDO

EXMº SENHOR PRESIDENTE DA CÂMARA MUNICIPAL DE FORTALEZA

A Vereadora signatária, no uso de suas atribuições legais e constitucionais e na forma regimental, vem mui respeitosamente requerer A V. Exª que se digne enviar ofício de Expediente à Secretária Executiva da Regional VIII e à Secretaria Municipal de Infraestrutura - SEINF, solicitando envio de equipe para análise e posterior execução para Obras de Reparo e Desobstrução de Galeria, na Rua São Pedro N°146 – Bairro Dias Macedo

A presente solicitação decorre de uma reivindicação dos moradores da região decorrida, que estão sofrendo, em vista problemas na rua, e anseia por condições melhores, agradecemos a atenção dispensada e aguardamos uma resposta positiva.

DEPARTAMENTO LEGISLATIVO DA CÂMARA MUNICIPAL DE FORTALEZA, EM _____ DE _____ DE 2025

ANA ARACAPÉ
Vereadora do Avante

18 JUN 2025
10:17

Rua Thompson Bulcão, 830 – Luciano Cavalcante
CEP- 60810-460 - Fone: (85) 3444.8310
www.cmfor.ce.gov.br @cmforoficial /cmforoficial CâmaraMunicipaldeFortal

CÂMARA MUNICIPAL DE FORTALEZA
GABINETE DA VEREADORA ANA ARACAPÉ

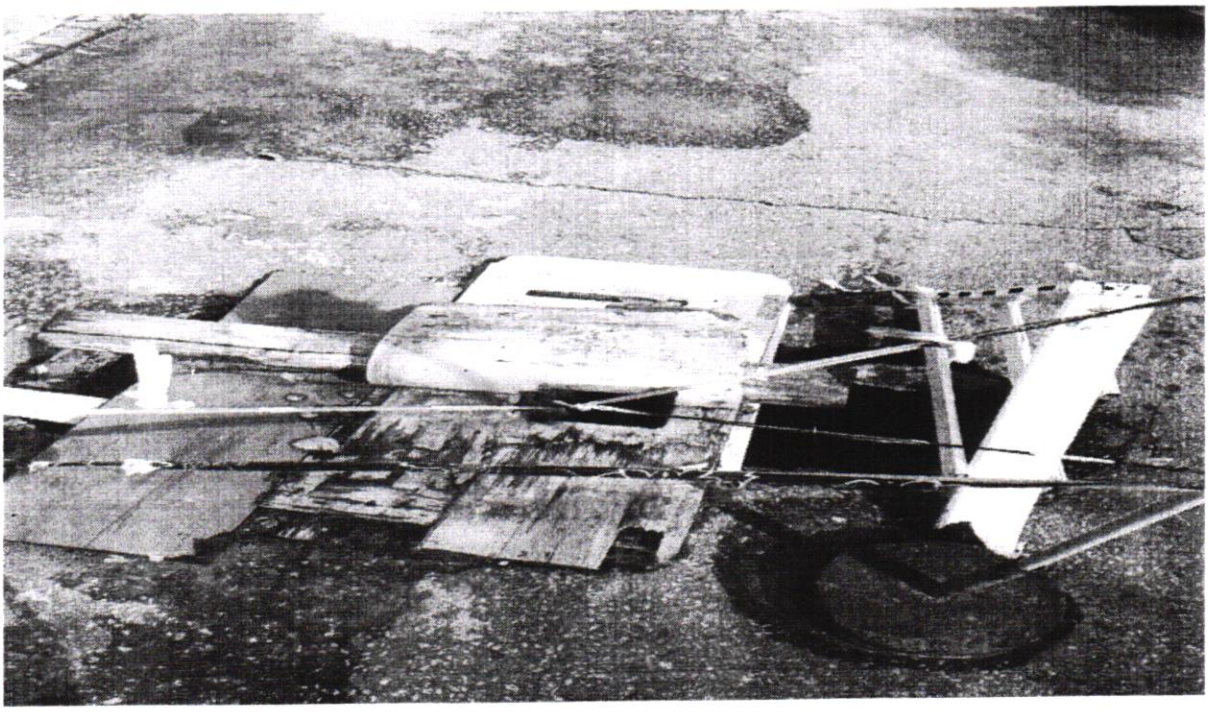



Rua Thompson Bulcão, 830 – Luciano Cavalcante
CEP- 60810-460 - Fone: (85) 3444.8310
www.cmfor.ce.gov.br @cmforoficial /cmforoficial CâmaraMunicipaldeFortal