Tijucas (SC), 31 de janeiro de 2017.

INDICAÇÃO Nº 103/2017

Exmo. Sr. Elói Mariano Rocha
Prefeito Municipal
Tijucas – SC

A Vereadora que abaixo subscreve, no uso de suas prerrogativas legais e de acordo com a Lei Orgânica do Município de Tijucas, solicita a Vossa Excelência que analise a possibilidade de providenciar a reabertura posto de saúde Maria Margarida Cotta, fechado desde novembro.

Seguem fotos do local:

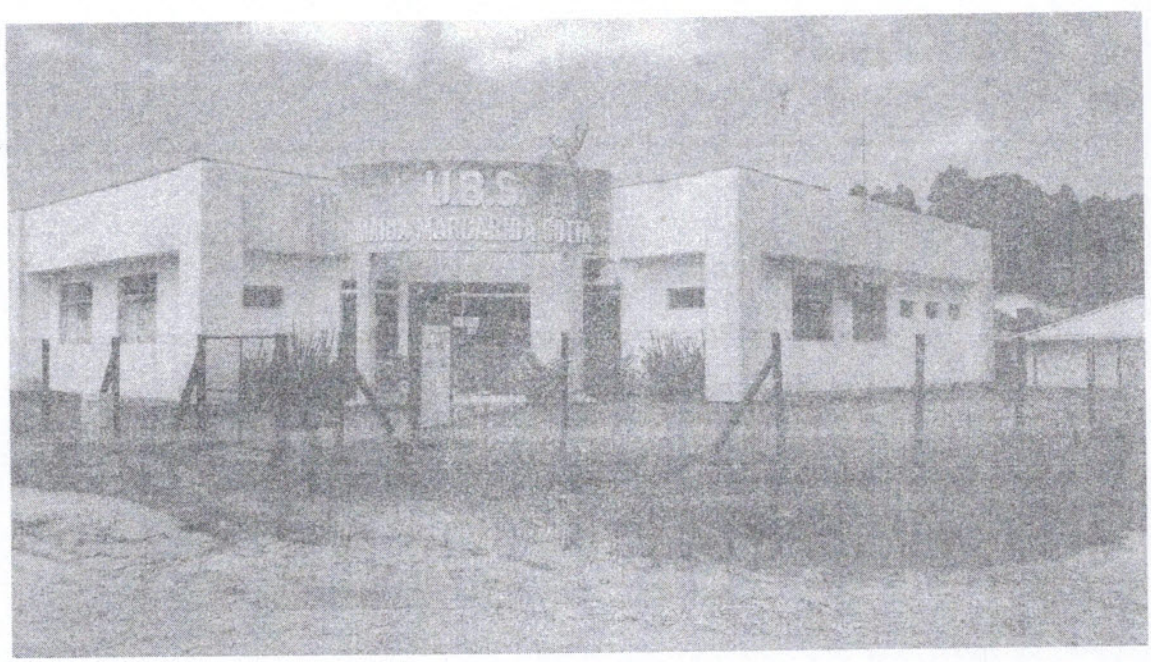

Rua Coronel Büchelle, 181 – Centro – 88.200-000 – Tijucas – S.C.
Fone/Fax: 0xx48 3263-0921
Email: secretaria@camaratijucas.sc.gov.br

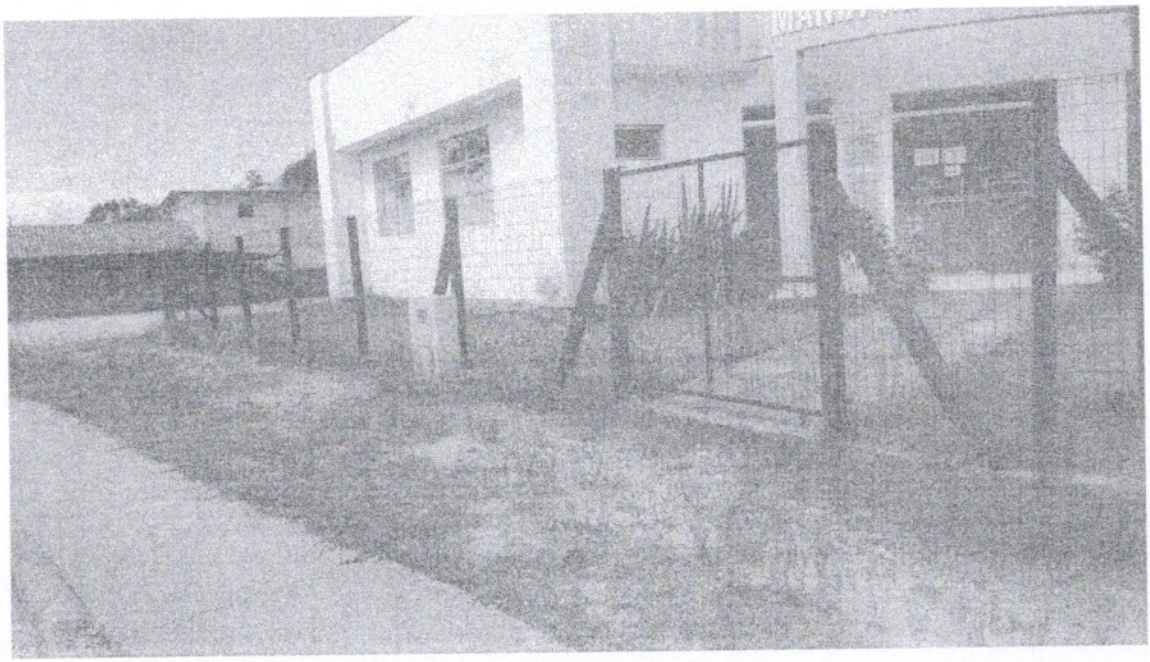

Justificativa: Fechado desde novembro, sem previsão de abertura para o atendimento.

A população do Bairro Morretes necessita deste atendimento, através da disponibilidade de um médico no local, além de material de trabalho e demais profissionais.

Cordialmente,

Fernanda Melo
Vereadora

LIDO NO EXPEDIENTE

SESSÃO DO 20/11/2017

1º Secretário

APROVADO
Votação
EM 20/11/2017

Presidente

Secretário