Câmara Municipal de Foz do Iguaçu

ESTADO DO PARANÁ

Ofício nº. 399/2023-GP

Foz do Iguaçu, em 22 de março de 2023.

A Sua Excelência o Senhor
Francisco Lacerda Brasileiro
Prefeito Municipal de Foz do Iguaçu

Assunto: **Encaminha Requerimento**

Excelentíssimo Senhor Prefeito Municipal,

Pelo presente encaminhamos o Requerimento nº 959/2022, de autoria do Vereador Galhardo, aprovado em Sessão Ordinária levada a efeito no dia 17 de março de 2023, o qual solicita informações sobre intenção, perspectiva e planejamento para asfaltamento da Rua Cézar Garcia da Rocha, no bairro Três Lagoas.

Atenciosamente,

JOÃO MORALES
Presidente

kn

REQUERIMENTO Nº 959/2022

Requer do Prefeito Municipal informações sobre intenção, perspectiva e planejamento para asfaltamento da Cézar Garcia da Rocha, no bairro Três Lagoas.

Senhor Presidente,

O Vereador abaixo assinado requer a Vossa Excelência, ouvida a Casa, o envio de expediente ao Excelentíssimo Senhor Francisco Lacerda Brasileiro, Prefeito Municipal de Foz do Iguaçu, para que se digne encaminhar a esta Casa de Leis, dentro do prazo legal, informações sobre intenção, perspectiva e planejamento para asfaltamento da Cézar Garcia da Rocha, no bairro Três Lagoas.

JUSTIFICATIVA

O presente requerimento é um questionamento da comunidade local, que busca acesso ao planejamento do setor competente no que tange o início de obras de recapeamento asfáltico na rua citada.

Nestes termos, pede deferimento.

Sala das Sessões, 28 de julho de 2022.

Galhardo
Vereador

APROVADO
S. S. em 17 / 03 / 23
Presidente

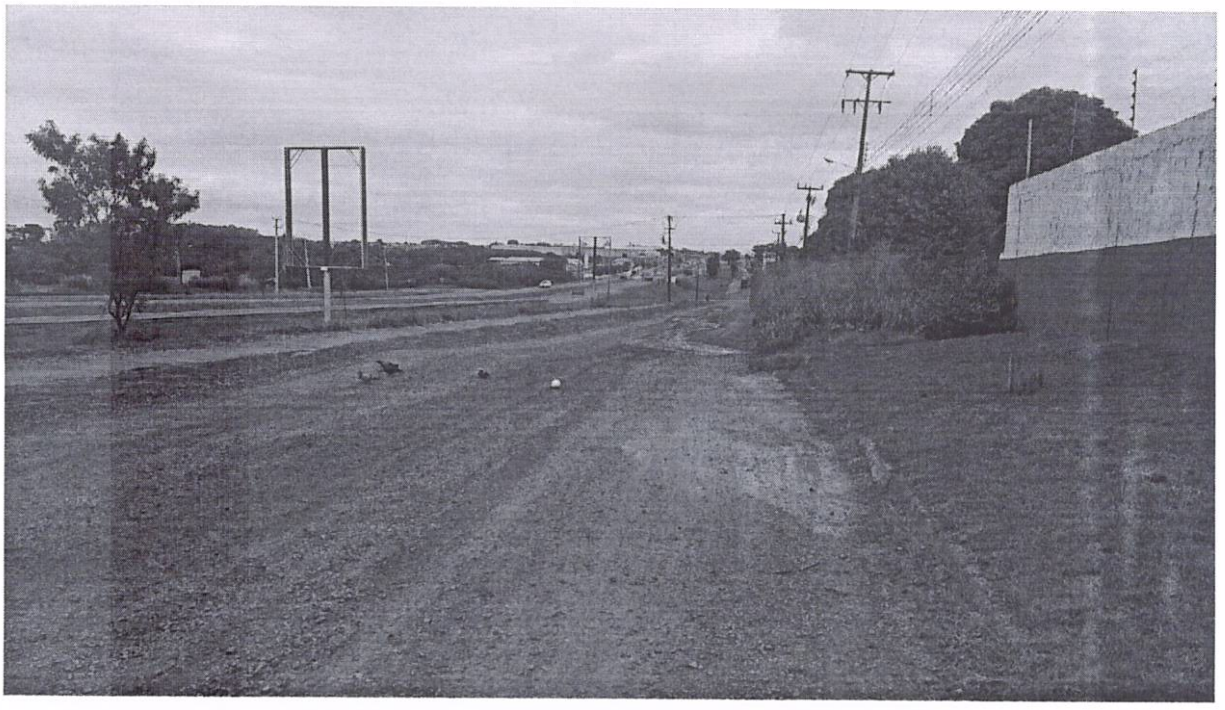



Re: Encaminha of. 391, 392, 393, 394, 395, 396, 397, 398, 399 e 400/2023

"DIAD SMAD" <diad@pmfi.pr.gov.br> 27 de março de 2023 às 12:34
Para: "kelly" <kelly@fozdoiguacu.pr.leg.br>

Bom dia.

Recebido.

Atenciosamente,

Camila Conte Bresolin
SMAD - DIAD

De: "kelly" <kelly@fozdoiguacu.pr.leg.br>
Para: "DIAD SMAD" <diad@pmfi.pr.gov.br>
Enviadas: Segunda-feira, 27 de março de 2023 12:21:53
Assunto: Encaminha of. 391, 392, 393, 394, 395, 396, 397, 398, 399 e 400/2023

Bom Dia!

Segue anexo, para protocolo, os ofícios abaixo relacionados, subscritos pelo Exmo. Sr. João Morales, Presidente da Câmara Municipal:

- OF. 391/2023 - encaminha o Requerimento nº 850/2022, de autoria do Ver. Galhardo.
- OF. 392/2023 - encaminha o Requerimento nº 857/2022, de autoria do Ver. Galhardo;
- OF. 393/2023 - encaminha o Requerimento nº 858/2022, de autoria do Ver. Galhardo;
- OF. 394/2023 - encaminha o Requerimento nº 866/2022, de autoria do Ver. Galhardo;
- OF. 395/2023 - encaminha o Requerimento nº 868/2022, de autoria do Ver. Galhardo;
- OF. 396/2023 - encaminha o Requerimento nº 888/2022, de autoria do Ver. Galhardo;
- OF. 397/2023 - encaminha o Requerimento nº 889/2022, de autoria do Ver. Galhardo;
- OF. 398/2023 - encaminha o Requerimento nº 948/2022, de autoria do Ver. Galhardo;
- OF. 399/2023 - encaminha o Requerimento nº 959/2022, de autoria do Ver. Galhardo;
- OF. 400/2023 - encaminha o Requerimento nº 78/2023, de autoria do Ver. Galhardo;

FAVOR CONFIRMAR O RECEBIMENTO DESTE E-MAIL.

Att,

CÂMARA MUNICIPAL DE FOZ DO IGUAÇU
KELLY JACQUELINE NEUMANN
Secretaria
Fone: (45) 3521-8187
E-mail: kelly@fozdoiguacu.pr.leg.br
Travessa Oscar Muxfeldt, 81 - Centro
Foz do Iguaçu / PR - CEP 85.851-490

--